Disegni: Pink Hanamori
Storia: Michiko Yokote
play
Principesse Sirene
Mermaid Melody
5 di 7
Ploy MANGA

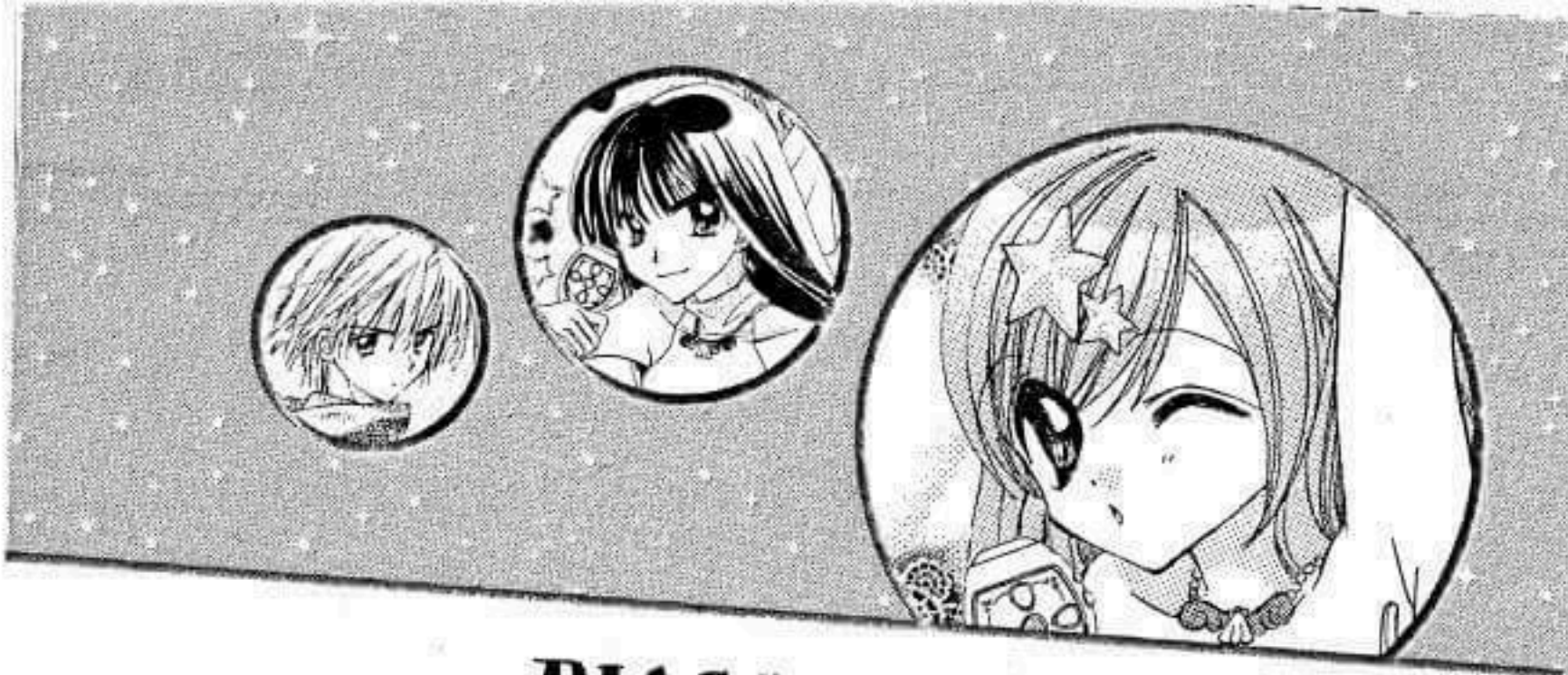

RIASSUNTO

Lucia è la principessa dell'Oceano Pacifico del Nord, uno dei sette regni delle sirene. Venuta nel mondo degli umani per riprendere la perla affidata sette anni prima ad un ragazzo che aveva salvato in mare, ritrova così **Kaito**, il suo primo amore, che non aveva mai dimenticato la sirena salvatrice e aveva custodito gelosamente la perla. Lucia, però, non può assolutamente rivelargli la sua vera identità.
Intanto, negli ultimi tempi il mondo del mare è scosso da strani eventi, che si rivelano essere opera del malvagio **Gakuto**, il quale, con l'aiuto delle sue creature, ha devastato uno dopo l'altro i regni delle sirene per imporre il suo dominio. Allo scopo di salvare l'oceano, le sette principesse sirene devono riunirsi e far risorgere la dea del mare, la Regina Aqua. Lucia e le sue amiche principesse, **Hanon**, **Rina** e **Karen**, sono costrette a difendersi dai continui attacchi degli emissari di Gakuto e contemporaneamente a trovare il luogo in cui sono tenute prigioniere **Noel** e **Coco**, altre due principesse sirene. Si recano quindi nel castello del re della stirpe dei Pantarassa, dove si trova in ostaggio anche Kaito, che si rivela essere in realtà il fratello gemello di Gakuto, mentre si scopre che la misteriosa **Sara** è la settima sirena di cui non si avevano più notizie. Ha luogo così la battaglia finale, nella quale - grazie all'intervento della Regina Aqua e al sacrificio di Sara - il bene trionfa sul male. Lucia e Kaito possono finalmente coronare il loro sogno d'amore...

SEMBRA UN SOGNO,
MA NON LO E'...

RUSH

NON AVREI MAI
IMMAGINATO DI POTER
STARE COSI' CON KAITO...

5

Principesse Sirene

Mermaid Melody

Principesse Sirene

Mermaid Melody

EPISODIO 21

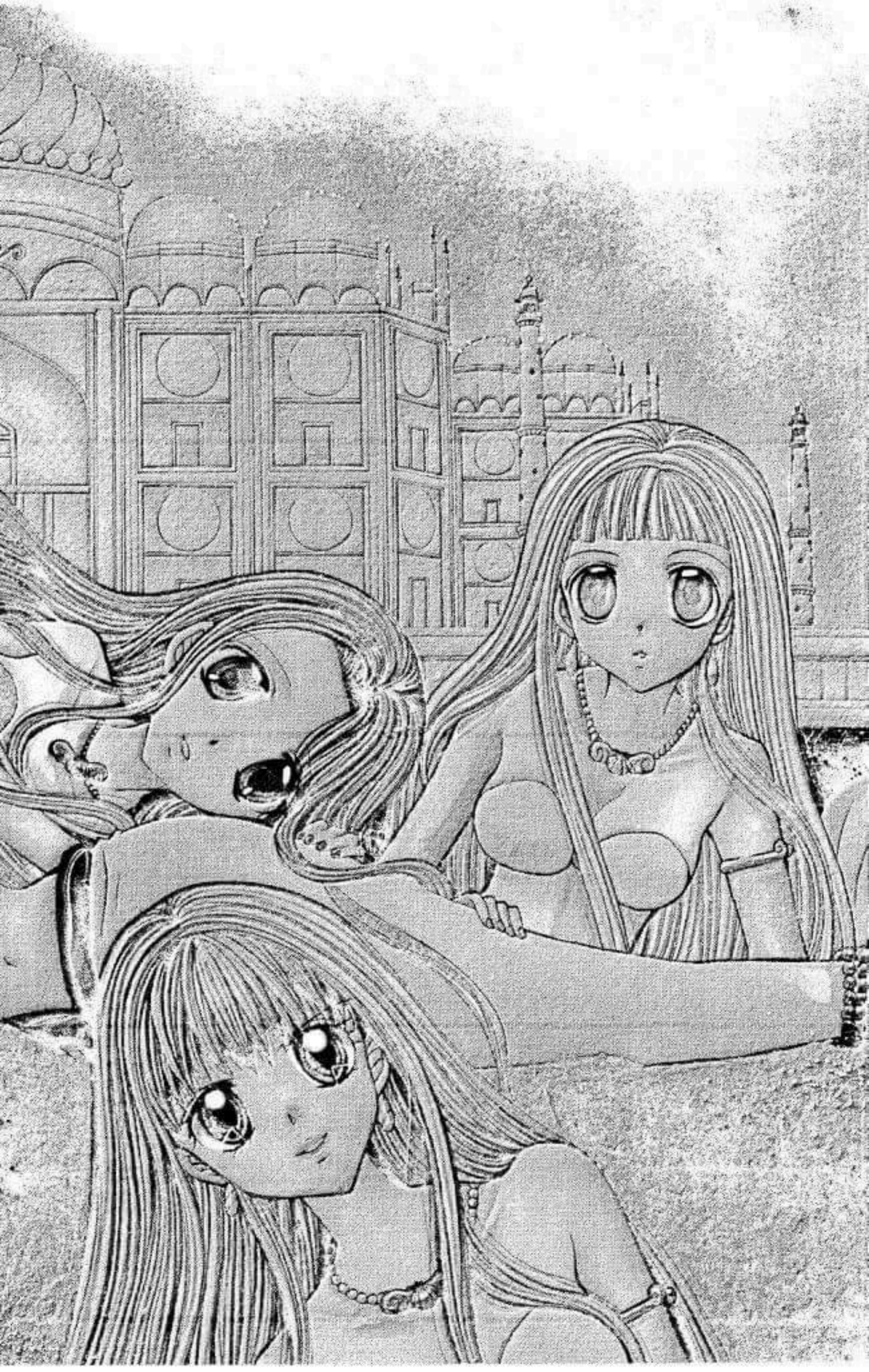

KAITO...

PCHU

GRAB

KYAH!

WHIP

<EPISODIO 21>

INIZIA LA NUOVA SERIE.
MI SONO DIVERTITA A DISEGNARE LE SCENE IN CUI LUCIA E KAITO FANNO I PICCIONCINI INNAMORATI... LO SAPEVO, LE SCENE D'AMORE SONO QUELLE CHE PIU' MI PIACE REALIZZARE.
KAITO E' ANDATO ALLE HAWAII, MA IO NON CI SONO MAI STATA. VORREI TANTO ANDARCI...
QUESTO EPISODIO E' DI BEN 63 PAGINE (60 EFFETTIVE), MA L'HO FATTO IN SOLI 15 GIORNI (PER I MIEI STANDARD, E' STATA DAVVERO UNA FATICACCIA!).
COMUNQUE, MENTRE FACEVO LA SECONDA META' DELLE TAVOLE ERO DAVVERO ALLO STREMO DELLE FORZE.
IN COMPENSO, DALL'EPISODIO SUCCESSIVO MI E' SEMBRATO DI ESSERE DIVENTATA PIU' VELOCE A DISEGNARE.
PERO', DATO CHE ADESSO DORMO UN PO' DI PIU', IL TEMPO CHE IMPIEGO ALLA FINE E' SEMPRE LO STESSO...

SALUTI

LIPS

UN SALUTO AI NUOVI E AI VECCHI LETTORI!
MI CHIAMO PINK HANAMORI.
ECCO A VOI IL NUMERO 5.
MI AUGURO CHE VI PIACCIA!

VOLEVI ASSALIR-MI NEL SONNO, EH?

SEI DIVENTATA DAVVERO *AUDACE*, LUCIA!

COS...?!

BLUSH

STU... STUPIDO! MA CHE DICI?! LASCIAMI ANDARE!

PANT PANT

LUCIA, IO RITORNO ALLE HAWAII!

EH?

NON PREOCCUPARTI! ANDRO' GIUSTO IL TEMPO PER PARTECIPARE ALLE GARE DI SURF! SARO' DI NUOVO QUI PER IL PROSSIMO SEMESTRE A SCUOLA!

VOGLIO METTERE ALLA PROVA LA MIA FORZA, NON IN QUALITA' DI UNO DEI PANTARASSA, MA IN QUANTO ME STESSO!

KAITO...

PERO'... A DIRE IL VERO... SONO UN PO' TRISTE!

BLINK

LUCIA...

NFH...

WH UP

...DOVE MI TROVO?

SEI TU LA PRINCIPESSA CHE MI PROTEGGERA'?

CHI SEI?

IO? PRESTO LO CAPIRAI.

FLIP FLIP

LUCIA... TI PREGO, FA' ATTENZIONE!

PROTEGGI QUESTA BAMBINA DA QUELLE ALI...

SWHUSH

...."QUESTA BAMBINA"? MA QUELLA... E' SARA?

NON TI LASCIO PIU' ANDARE VIA ORMAI!

KAITO...

SONO FELICE, KAITO...

FA' DEL TUO MEGLIO ALLE PROSSIME GARE DI SURF ALLE HAWAII!

CIP CIP

SARA...

LUCIA, TI SEI SVE-GLIATA?

O-ORA CHE CI PENSO, IO...

TUTUM

TUTUM

...STANOTTE HO DORMITO CON KAITO!

AAAAH!

TUTUM

SE NON TI SVEGLI, NON POS-SO ANDARE ALL'AERO-PORTO!

!

PERCHE' E' COSI' EMOZIONATO?

FIX

NON GLI DISPIACE LASCIARMI?

NON FARE QUELLA FACCIA! LO SAI CHE DI-SPIACE ANCHE A ME!

MAH, SE POI NON DOVES-SI RIUSCIRE A SOPPOR-TARE LA LONTANAN-ZA, POTRE-STI ANCHE VENIRE A NUOTO FINO ALLE HAWAII, NO?

FIGURATI! SONO TRANQUIL-LISSIMA! E' SOLO UNA SETTIMA-NA...

MA COS'ERA QUELLO STRANO SOGNO?

GRAB

LU-CIA!

Narito

HANON, RINA, BUON-GIORNO!

MACCHE' BUON-GIORNO! DOPO LA FESTA D'ADDIO PER KAITO E IL PROFESSOR MITSUKI, SEI USCITA AD ACCOMPAGNARE KAITO E NON SEI PIU' TORNATA A CASA! NON SI FA COSI'!

F/X F/X

ANCH'IO AVREI VOLUTO ACCOMPAGNARE IL PROFESSORE, MA HA RIFIUTATO...

IL PROFESSORE HA DETTO CHE VA IN GERMANIA PER STUDIARE MUSICA, MA MI CHIEDO SE IN REALTA' NON CI VADA PERCHE' PENSA ANCORA A SARA...

RAGAZZI, MI SIETE STATI SEMPRE VICINI NONOSTANTE TUTTO QUELLO CHE E' SUCCESSO... VI RINGRAZIO.

IN BOCCA AL LUPO PER IL FUTURO, PROFESSORE.

IO... HO SEMPRE AMATO LA SUA MUSICA. MI INFONDEVA CORAGGIO E MI ISPIRAVA BUONI SENTIMENTI...

PROFESSORE... IO...

HO-SHO... QUESTO BRANO...

SONO STATO SVEGLIO FINO A TARDI PER RIUSCIRE FINALMENTE A COMPLETARLO.

DOPO QUEL GIORNO... L'HA COMPOSTO PER ME?

TARO... SONO COM-MOS-SA!

KISS

AAH!

DOVE L'HA BA-CIATO?

HOSHO...

PRO-FESSO-RE...

MI FA PIACERE PER TE, HANON.

LUCIA, RINA, GUARDA-TE QUE-STO!

LA DEA DELLA PACE
Dedicato alla Sirena Azzurra

LETTERE DAI FAN

GRAZIE PER LE VOSTRE LETTERE E LE VOSTRE MAIL! MI SONO DI GRANDE INCORAGGIAMENTO. ALCUNI DI VOI MI HANNO MANDATO ANCHE DEI REGALI: GRAZIE MILLE, LI USERO' DI CERTO! A PROPOSITO DI REGALI, IN OCCASIONE DELLA CERIMONIA DI PRESENTAZIONE DEL CARTONE ANIMATO, HO RICEVUTO UN MAZZO DI FIORI E UNA CONFEZIONE DI PREGIATI CIOCCOLATINI. PROBABILMENTE QUELLA PERSONA STA LEGGENDO QUESTE RIGHE, PER CUI - ANCHE SE IN RITARDO - VOLEVO RINGRAZIARLA DI CUORE. A DIRE IL VERO, NON MI PIACE MOLTO IL TERMINE "LETTERE DEI FAN". MI SEMBRA UN PO' TROPPO PRESUNTUOSO. ANCHE SE QUALCUNO MI SCRIVE UNA LETTERA NON VUOL DIRE NECESSARIAMENTE CHE SIA UN MIO FAN E MI SEMBRA IMPUDENTE PRESUMERE UNA COSA DEL GENERE. D'ALTRA PARTE, UNA CERTA CELEBRITA' USA CHIAMARE LE LETTERE DEI FAN SEMPLICEMENTE "LETTERE"...

CONTINUA A PAG. 55.

ング出発
G DEPARTURES
NOLULU
NDON
ALLORA CIAO, LUCIA!
OK... METTICE-LA TUTTA, MI RAC-COMAN-DO!
SUB
LO SO, MA...
DAI, SU! SI TRATTA APPENA DI UNA SET-TIMANA!
PCIU'

AH...

SMILE

TIENI QUESTA!

TLING

QUANDO TORNERO' CON IL TROFEO, LA PRIMA COSA CHE VORRO' FARE SARA' VEDERTI, PER CUI ASPETTAMI A CASA!

LA CHIAVE DEL SUO APPARTAMENTO!

WHIIIIN

IL MIO TARO... SE N'E' ANDATO VIA...

ORA CHE IL MARE E' DI NUOVO IN PACE, DOVREI TORNARE NEL MIO REGNO. MI STARANNO ASPETTANDO TUTTI...

MA QUELLO...

HAMASAKI!

OH, RINA!

...E COSI' PRESTO TE NE ANDRAI ALL'ESTERO, RINA?

GIA'...

SPERAVO CHE QUESTO GIORNO ARRIVASSE, MA E' TRISTE DOVERSI SEPARARE DAGLI AMICI...

...

E PENSARE CHE ERO CONVINTO CHE NOI FOSSIMO LEGATI DAL DESTINO!

CHE NE DICI DI FARE UNA SCOMMESSA? SE DOVESSIMO INCONTRARCI UN'ALTRA VOLTA PER CASO, DOVRAI CONCEDERMI UN APPUNTAMENTO!

UEH...?

E VA BENE... SE MAI DOVESSIMO INCONTRARCI ANCORA!

ORA BASTA! TI HO DETTO CHE NON MI INTERESSANO I RAGAZZI PIU' PICCOLI!

MA HO SOLO DUE ANNI MENO DI TE! NON E' UNA GRAN DIFFERENZA D'ETA'!

E POI PRESTO MI TRASFERIRO'!

FLIP FLIP

DOVE?! DIMMELO!

IN UN POSTO DOVE TU NON PUOI ASSOLUTAMENTE VENIRE!

NON PREOCCUPARTI! SONO DISPOSTO ANCHE A UN RAPPORTO A DISTANZA!

TUTUM TUTUM

GRUNT!

UH? HANON, E LUI CHI SAREBBE?

W.C.

HIPPO!

UN PIN-GUI-NO?!

MA QUANTO CI HAI MESSO!

OOH!

GRAB

LE MIE AMICHE MI STANNO ASPETTAN-DO, DEVO ANDARE!

AH! FERMA!

FRIP

WHIP

...UNO SPAR-TITO?

DEVO TORNARE A CASA, HANON E GLI ALTRI MI STARANNO ASPETTANDO.

ST.UMP

AAAH!

TUTTO BENE?

NO, NON E' LUI... PERO'...

AH!

KAI-TO?

MI-MI SCUSI!

PANT

PANT

SO-MIGLIA MOLTO A COM'ERA QUELLA PERSONA MOLTO TEMPO FA...

SI'.

AH, ERA QUI, MAESTRO? DOBBIAMO AFFRETTARCI ALL'INCON-TRO PRELIMI-NARE CON L'ORCHE-STRA...

WUSH

PIUTTOSTO, SIETE RIUSCITI A TROVARMI UNA CASA QUI IN GIAPPONE?

DEVE AVERE ANCORA UN PO' DI PAZIENZA. NON E' FACILE TROVARE UNA CASA CHE RISPONDA A TUTTI I REQUISITI...

E' PER MIKARU. NON POSSO ACCONTENTARMI!

BLA BLA

MA QUELLO E' AMAGI RICHI?!

MAESTRO
Direttore d'orchestra
AMAGI RICHI

CHE COLPO! PER UN ATTIMO HO PENSATO CHE FOSSE KAITO!

A GUARDARLO MEGLIO, NON GLI SOMIGLIA PER NIENTE. COME HO POTUTO PENSARE UNA COSA DEL GENERE?

SCUSA, KAITO!

IN FONDO NON E' MICA UN TRADIMENTO!

NON PENSATE CHE SIA TROPPO GIOVANE DI ALMENO DIECI ANNI PER FARE UNA COSA SIMILE?

...PROPRIO COSI'! HA CERCATO DI ABBORDARMI NONOSTANTE FOSSE APPENA UN MOCCIOSO!

GLI UOMINI MATURI HANNO TUTTO UN ALTRO FASCINO!

MAH...

DOPO IL TUO STRAZIANTE ADDIO CON IL PROFESSOR MITSUKI, GIA' PENSI A CERTE COSE...?

NON CHE NON CAPISCA PERCHE' SIANO MEGLIO GLI UOMINI PIU' GRANDI...

EH?

RINA CHE DICE UNA COSA DEL GENERE?! NON CI SARA' MICA STATO QUALCOSA CON QUEL TIPO?

BLUSH

CI AVETE VISTO?

♡ DAVVERO SO-SPET-TO!

EH EH EH!

NON C'E' NIENTE DI SOSPETTO!

E' NEI VOSTRI OCCHI CHE C'E' TROPPA MALIZIA!

HANON, SEI TROPPO AGITATA! PERCHE' NON TI CALMI UN PO' CANTANDO SULLE NOTE DEL BRANO DEL PROFESSOR MITSUKI?

EH? UHM, MA LO SPARTITO...

AH...
AAAH!
HO PERSO LO SPARTITO DEL PROFESSORE ALL'AEROPORTO!
GH!
PERSO?
AAAH! NOO! DOVE? DOVE?
HANON, ASCIUGATI BENE CON L'ASCIUGAMANO! LA CODA... HAI SOLO UNA GAMBA!
ACC... E' VERO!
PROVO A TELEFONARE ALL'AEROPORTO.
CO-S'E' SUCCESSO?
PANT PANT
QUELLO SPORCACCIONE DI HIPPO!
AAAH! MANIACOOO!

DOV'E' LUCIA?

CREDO SIA FUORI.

ORMAI NON POTREMO RESTARE QUI ANCORA A LUNGO...

FRUSH

PERO'... VORREI CHE RIMANESSIMO ALMENO FINO A QUANDO TORNA KAITO.

RINA, A TE NON DISPIACE ANDAR VIA? E CON QUEL RAGAZZO?

HAMASAKI? BE', HO FATTO UNA SCOMMESSA CON LUI.

UNA SCOMMESSA?

TU PIUTTOSTO... LO SPARTITO?

NON E' STATO PORTATO ALL'UFFICIO OGGETTI SMARRITI... MA NON IMPORTA. IL PENSIERO DI TARO RESTA COMUNQUE NEL MIO CUORE...

MA QUANDO LO DIREMO A LUCIA?

GIA'...

KAITO... QUESTO MARE ARRIVA FINO A TE, PER CUI NON MI SENTO SOLA.

E' COSI'... ANCHE SE RINA E HANON DOVESSERO TORNARE AI LORO REGNI...

LA PERLA DI SARA?

FWOHH

MA GUARDA, STAI PIANGENDO? SEI PROPRIO UNA PIAGNUCOLONA, EH?

DI NUOVO TU? CHI SEI?

LA STESSA VOCE DEL SOGNO?

WHOOOO...

L'A' VOCE E' SVANITA?!

HO PAURA... NON AVVICINARTI!

COS'E' QUESTA SENSAZIONE?

FLAP FLAP

PIACE-
RE DI
CONO-
SCERTI,
PRINCI-
PESSA
SIRENA!

E TU
CHI
SEI?

E' PER
COLPA TUA
CHE E'
SCAPPATA
LA BAMBINA
DI PRIMA?

IH IH...
HO UNA
VOCE
SPLEN-
DIDA,
VERO?

EH
EH

SARA'
PER IL
FATTO
CHE HO
RUBATO
IL POTERE
DI QUEL
RAGAZ-
ZO...?

PERCHE' CI CONOSCI? E CHI SAREBBE "QUEL RAGAZZO"?

SE TI RISPONDO, DIVENTERAI UNA MIA ALLEATA? ALTRIMENTI MI ACCONTENTERO' SEMPLICEMENTE DI PRENDERE ANCHE IL TUO POTERE!

EH EH EH

UGH!

RATTLE

A QUANTO PARE HO USATO UN PO' TROPPA ENERGIA...

CI RIVEDREMO ANCORA, PRINCIPESSA SIRENA!

WHOOSH

MA COS'ERA?!

DISPERSO

KAITO DOMOTO (14)

SI E' TRATTATO DI UN SOGNO?

ASCOLTA, HIPPO, C'E' UNA COSA CHE VOGLIO CHIEDERTI! POCO FA...

LUCIA!

LUCIA! DOV'ERI ANDATA?

LUCIA... CALMATI E ASCOLTA!

LA PROSSIMA NOTIZIA RIGUARDA UN INCIDENTE AVVENUTO SULLE SPIAGGE DELLE HAWAII...

IL DISPERSO DI NAZIONALITA' GIAPPONESE...

NOOOO!

KAITO...

KAITO!

WHOS

UNA LUCE ARANCIONE... DEVO SEGUIRE QUELLA LUCE?

WHUP

A-SPET-TA!

KAITO? COSA MI VUOI INDICARE DA QUELLA PARTE?

SSH

KAITO!

FSSH

FSSH

MA QUESTO POSTO... E' UN REGNO DELLE SIRENE?

WHU

VUSH

SARA!

BENVE-NUTA, LUCIA!

SARA...

DIMMI, SARA, COS'E' QUESTO POSTO? DOV'E' KAITO?

AH!

E' STATO KAITO A INDICARMI QUESTO LUOGO. ALLE HAWAII LUI...

CAL-MATI, LUCIA. LO SO.

MA IN KAITO SCORRE IL SAN-GUE DEL RE DEL-L'OCEA-NO... NON POTREBBE MAI PER-DERE LA VITA IN MARE.

TIRATI SU, LUCIA!

WISH

DI NUOVO QUELLA VOCE... CHI SEI?

PROPRIO ORA CHE FINALMENTE POSSO INCONTRARE TUTTE VOI...

...PER TE, LUCIA, E' UN MOMENTO COSI' TRISTE...

CHI SEI? E' LA VOCE DI QUELLA VOLTA!

LUCIA, QUESTO E' IL REGNO DELL'OCEANO INDIANO NELLE SUE CONDIZIONI ATTUALI. ORA STA PER NASCERE UNA NUOVA PRINCIPESSA...

FINALMENTE, IN QUESTA NOTTE STELLATA, IL TUO SOGNO E' RIUSCITO A CONGIUNGERSI CON QUESTO MARE...

UNA NUOVA PRINCIPESSA?

LUCIA, ASCOLTAMI ATTENTAMENTE. SI TRATTA DELLA PRINCIPESSA CHE PRENDERA' IL MIO POSTO. IL SUO NOME E' **SEIRA**.

IN QUESTO MOMENTO IL SOFFIO VITALE DELL'OCEANO INDIANO HA ASSUNTO LA FORMA DI SFERE DI LUCE CHE SI STANNO RACCOGLIENDO PRESSO QUESTA FONTANA.

LE SFERE DI LUCE COSTITUISCONO I **FRAMMENTI DEL CUORE**, CHE DOVRANNO PORTARE NEL CUORE DI SEIRA L'AMORE, L'AMICIZIA E LA FIDUCIA NEGLI ALTRI, INDISPENSABILI PER OGNI RAGAZZA.

MA PARE CHE QUESTE SFERE DI LUCE SIANO TERRORIZZATE DA QUALCOSA...

PROPRIO COSI'... DA UNA FORZA CHE TRASCENDE OGNI COSA. MA NON SI TRATTA DI QUALCOSA DI DIVINO, E' UN'IMMENSA AURA MALVAGIA...

...UN'IMMENSA AURA MALVAGIA?

"SARA' PERCHE' HO RUBATO IL POTERE DI QUEL RAGAZZO?"

PIACERE DI CONOSCERTI, PRINCIPESSA SIRENA!

RAIJE

VUOI VEDERE CHE IL RAGAZZO DI CUI PARLAVA... ERA KAITO?!

AL MOMENTO, POICHE' LE SETTE SIRENE NON SI TROVANO IN MARE, LA REGINA AQUA NON PUO' USARE IL SUO POTERE.

DI CERTO NON POTRA' USARE NEANCHE IL POTERE DI KAITO, CHE AVRA' CERCATO DI PROTEGGERE SEIRA...

WHOO

OH, NO!

LUCIA, DEVI CERCARE DI PORTARE IL PRIMA POSSIBILE QUELLE PERLE NELLA FONTE!

WHOOOO

EH?

LA STESSA SENSAZIONE DELL'ALTRA VOLTA!

PARE SIA ARRIVATO UN TEMPORALE.

FSSH

MM...

ECCO PERCHE' AVEVO AVVERTITO COSI' INTENSAMENTE LA PRESENZA DI SIRENE: STA NASCENDO UNA NUOVA PRINCIPESSA!

IH IH IH...

COSA? MA TU CHI SEI?

MA, FRA TANTI ESSERI, PROPRIO I DISGUSTOSI UMANI SI SONO POSTI AL DI SOPRA DEGLI ALTRI... E' RIVOLTANTE!

TANTO TEMPO FA ESISTEVANO NUMEROSI ESSERI DI SPECIE DIVERSE E C'ERANO CREATURE MERAVIGLIOSE COME ME E VOI...

DUNQUE, E' ARRIVATO IL MOMENTO DI FAR FINIRE IL MONDO DI QUESTI INSULSI ESSERI UMANI E DI RIPRISTINARE QUELLO DI NOI ESSERI SUPERIORI!

FLAP

FLAP FLAP

ALLORA INIZIERO' DA QUESTA BAMBINA!

FLAP

FLAP

PER IL PARADISO SPLENDENTE, ALLEATEVI A ME!

QUESTE SONO LE PAROLE DI DIO.

!

WHOOO

GRUNT

SEIRA!

SMETTILA! NON POTREI MAI UNIRMI A TE PER FARE UNA COSA DEL GENERE!

RIBELLARSI A DIO... POVERA SCIOCCA!

GULP!

...

IL MIO NOME E' MIKEL...

WOOSH WOOSH

AAH!

STA RUBANDO I FRAMMENTI DEL CUORE DI SEIRA?

CHE MERAVIGLIA! NEL MIO CORPO STA ENTRANDO TANTA ENERGIA... E COSI' E' QUESTO IL POTERE DELLA PRINCIPESSA DELL'OCEANO INDIANO?

EHEHEH

...E ORA ASSORBIRO' ANCHE QUESTA PERLA ARANCIONE!

WISH

LUCIA, PRENDILA!

COSA?!

SARA!

AIUTA QUELLA BAMBINA! SICURAMENTE CI SARA' DI NUOVO BISOGNO DEL POTERE DI TUTTE E SETTE LE PRINCIPESSE!

DEVI RECUPERARE I FRAMMENTI DEL CUORE CHE HA RUBATO!

WHUSH

VZZZ

KAI-TO!

UGH...

WIFL

TU? EPPURE ERO SICURO DI AVER IMPRIGIONATO IL TUO POTERE IN QUESTE ALI...

PERCHE' SEI QUI?

SARA!

AAH...

SWIRAP

LUCIA... CHIUDERO' IL CORRIDOIO DEI SOGNI, COSI' QUELLE ALI NON POTRANNO PIU' INSEGUIRTI.

PRENDITI CURA DI SEIRA!

WOOOOOH

KAITO...

SONO SICURA CHE SEI VIVO...

SMILE

PERCHE' MI HAI DETTO DI ASPET-TARTI...

FLASH

HO SOGNA-TO?

NO... NON ERA UN SOGNO.

KAITO E' VIVO, DA QUALCHE PARTE.

FRUSH

COS'E' QUEL-LO...?

UH...

FORZA, TIENI DURO!

NON SO DI CHE CREATURA SI TRATTI, MA COMUNQUE DOBBIAMO ASSOLUTAMENTE RIPRENDERCI CIO' CHE HA RUBATO A SEIRA!

...LA PRINCIPESSA DELL'OCEANO INDIANO SEIRA?

E' DI UN ARANCIONE BELLO, MA PALLIDO...

PERO' ADESSO...

IN REALTA' CON RINA DISCUTEVAMO DEL FATTO CHE ERA ARRIVATO IL MOMENTO DI TORNARE A CASA...

MA TU GUARDA QUESTE DUE!

BLINK

HANON? RINA?

PROPRIO COSI'!

CON QUESTO IL NOSTRO RITORNO AI REGNI E' DI NUOVO RIMANDATO!

SONO SICURA CHE TORNERA'!

IO CREDO NELLE PAROLE DI KAITO!

DI CERTO QUELLO NON ERA SOLO UN SOGNO!

LUCIA... PIUTTOSTO... RIGUARDO A KAITO...

ARRIVEREMO IN RITARDO!

MA INSOMMA! IL NUOVO SEMESTRE E' APPENA INIZIATO E GIA' TI SVEGLI TARDI!

NON E' COLPA MIA! E' HIPPO CHE NON MI HA SVEGLIATO!

PERO' MENO MALE CHE AL TERZO ANNO LA CLASSE RESTA LA STESSA E NOI SIAMO ANCORA INSIEME!

VLAM

IL DESTINO PURTROPPO CI UNISCE!

EHI EHI!

KAITO... TORNA PRESTO DA ME!

WAM

IL NUOVO SEMESTRE...

TORNERO' PER IL NUOVO SEMESTRE!

BLABLABLA

SEI TU?! MA ALLORA STAI BENE?

KAI-TO!

ALLORA STAI BENE...

A QUANTO PARE VI HO FATTO PREOC-CUPARE!

KAITO... MENO MALE!

...E TU CHI SEI?

EHI, KAITO, CHE RAZZA DI BRUTTO SCHERZO E' QUESTO?

KAITO, MALEDET...

...NON RICORDI NULLA?

MI SPIACE...

OLTRE AL BRACCIO, PARE CHE ABBIA BATTUTO ANCHE LA TESTA E NON RICORDO PIU' NULLA DELL'ULTIMO ANNO...

SENTI, KAITO, CHI E' LA RAGAZZA DIETRO DI TE?

E' DAVVERO CARINA!

TE LA SEI PORTATA DIETRO DALLE HAWAII?

SMETTETELA! QUESTA RAGAZZA MI HA SALVATO LA VITA!

MI HA AIUTATO ANCHE DOPO L'INCIDENTE IN CUI DA PICCOLO PERSI I MIEI GENITORI...

CHIUNQUE SI AZZARDI A METTERLE LE MANI ADDOSSO DOVRA' VEDERSELA CON ME!

KAITO...?

COSA STA DICENDO? E' STATA LUCIA A SALVARLO!

VUOI VEDERE CHE NON RICORDA PIU' NIENTE ANCHE DELLE SIRENE?

KAITO, E' TUTTO A POSTO!

MI CHIAMO MIKARU AMAGI. PIACERE DI CONOSCERVI!

DATO CHE KAITO NON SI E' ANCORA RIMESSO DEL TUTTO, ABBIAMO DECISO CHE VIVRA' INSIEME A ME E MIO FRATELLO MAGGIORE.

PER LA SUA SICUREZZA, MI HA ANCHE PROMESSO CHE PER UN PO' LASCERA' PERDERE IL SURF...

OH, MA CHE VI STO RACCONTANDO?

KAITO HA PROMESSO QUESTO? LUI CHE DICEVA DI SENTIRSI SE STESSO SOLO QUANDO SURFAVA?

GRIP

SPLASH

PER FORTUNA STA BENE, MA... E' ASSURDO!

PERCHE' SI RICORDA DEGLI ALTRI COMPAGNI DI CLASSE E DI NOI NO?

SI E' DIMENTICATO PERSINO DI LUCIA! E' TERRIBILE!

E POI E' STRANO CHE ABBIA RIMOSSO ANCHE IL RICORDO DELLE SIRENE!

SMETTILA, HANON! LO SAI ANCHE TU QUANTO LUCIA TENGA A KAITO...

CHE VI PRENDE? PERCHE' SIETE COSI' ARRABBIATE VOI DUE?

IO SONO TRANQUILLA.

?

PERCHE' KAITO E' SALVO!

NON C'E' NIENTE CHE POTREBBE RENDERMI PIU' FELICE!

SPLASH

LUCIA!

CONTINUA DA PAG. 17

...PER CUI HO PENSATO: "VUOI VEDERE CHE CONSIDERA ANCHE LE MIE LETTERE DA FAN DELLE SEMPLICI LETTERE?" (SI TRATTAVA DI UNA CELEBRITA' DI CUI ERO AMMIRATRICE E A CUI HO MANDATO LETTERE) E HO AVUTO COME L'IMPRESSIONE CHE MI FOSSE NEGATO IL FATTO DI ESSERE UNA SUA AMMIRATRICE, IL CHE MI HA RATTRISTATO. PENSO CHE IN REALTA' QUELLA PERSONA FOSSE SOLO MOLTO MODESTA. MA, DATO CHE NON VORREI FAR PROVARE A NESSUNO QUELLO CHE HO PROVATO IO, ALLORA USO IL TERMINE "LETTERE DAI FAN". SE DOVESSE SCRIVERMI QUALCUNO CHE NON E' UN FAN E DOVESSE DARGLI FASTIDIO ESSERE ETICHETTATO COME TALE, MI SCUSO CON LUI. MA PIUTTOSTO CHE FERIRE QUALCUNO, PREFERISCO CHE TUTTI SI ARRABBINO CON ME. E' MEGLIO CHE SIA IO A ESSERE COLPITA E NON VOI.

KAITO...
KAITO...

"E TU CHI SEI?"

...TI SEI DAVVERO DIMENTICATO DI ME?

STING

COS'E' QUESTO SUONO DI FLAUTO?

VOI... LE BLACK BEAUTY SISTERS!

EH EH... SORPRESA? SIAMO TORNATE IN VITA GRAZIE ALLA FORZA DI MIKEL!

ANCHE SE VOI SIRENE NON CI PIACETE, SE CE LO CHIEDESTE, POTREMMO DIVENTARE ALLEATE!

...

LE BLACK BEAUTY SISTERS?!

PERCHE'?

OH, MA STAI PIANGENDO? POVERA PICCOLA!

ALLORA TI CONSOLERO' CON LE NOTE DELLA MUSICA DI MIKEL...

IT'S A NEW SHOW TIME!

SMET... TETELA!

PERSINO LA PERLA DI SEIRA...

FZZZ FZZZ

PERO'... ORMAI... IO...

OH OH! FIN TROPPO FACILE!

SE CONSEGNEREMO QUESTE A MIKEL...

NON VE LO PERMETTEREMO!

DAN

MA NON ERAVATE TORNATE RANE PESCATRICI? SIETE DAVVERO TESTARDE!

PROPRIO COSI'!

SEI UNA STUPIDA, LUCIA!

!

TI SEI FORZATA FACENDO FINTA DI STARE BENE... ED ECCO COS'E' SUCCESSO! ORA CERCA DI TORNARE IN TE!

GIA'! MA, ANCHE SE FUORI FAI LA FORTE, NOI RIUSCIAMO A VEDERTI DENTRO!

HANON... RINA!

WHUP

IL POTERE DELLE SIRENE E' AUMENTATO...?

LA MUSICA DI MIKEL!

ZASSH

ADESSO! TRASFORMIAMOCI! VIENI, LUCIA!

INIZIA IL CONCERTO DAL VIVO DELLE VOCI PICHI PICHI!

WRUSH

AAAH!

UH... PERCHE' LA MELODIA DI MIKEL...?

SOMMO MIKEL!

VOSH

VOSH

WHUP

!

SSSSH

UN FRAMMENTO DI CUORE E' TORNATO NELLA PERLA DI SEIRA?

HANON, RINA, GRAZIE!

BR ILL

ALLORA E' QUESTA LA FORZA DELL'AMICIZIA DELLE PRINCIPESSE?

SCU-SAMI. VOLEVO GUAR-DARE IL MA-RE...

TE L'AVEVO DETTO CHE TI SARESTI AMMALATA! LO SAI CHE SEI CAGIO-NEVOLE DI SALUTE!

MI SPIACE FARTI PRE-OCCU-PARE. ORA MI ODI?

TLING

TIENI, PRENDI QUESTA.

MA CHE DICI?! SAI CHE NON E' POSSI-BILE!

E' L'UNI-CA COSA CHE AVEVO ADDOSSO QUANDO SO-NO STATO TRATTO IN SALVO DAL MARE.

DI CER-TO DEVE TRATTAR-SI DI UN PORTA-FORTU-NA.

DAVVERO POSSO TENERLA? KAITO...

IL RUMORE DELLE ON-DE... UNA CANZO-NE?

NON SO PERCHE', MA PROVO UNA FORTE NOSTALGIA...

FORSE LA MEMORIA SCOMPARSA DI KAITO...

KAITO...

KAITO!

COS'E' QUESTA CANZONE?

SPARII

EH? EPPURE SONO SICURO CHE C'ERA QUALCUNO...

TAP

TU... SEI LA RAGAZZA DELLA MIA CLASSE, GIUSTO?

SONO LUCIA NANAMI.

LU-CIA?

IO... SO-NO VENU-TA PER DIRTI UNA COSA.

DIRMI UNA COSA?

ANCHE SE ORA NON TI RICORDI DI ME, SAPPI CHE FARO' DI TUTTO PERCHE' TI TORNI LA MEMORIA!

IO SONO SICURA CHE TI RICOR-DERAI DI ME!

TAP

LUCIA NANAMI, EH?

FRUSH

QUELLA E' LA RAGAZZA DELL'AEROPORTO...

NE SONO SICURA...

QUALUNQUE COSA SUCCEDA NON MI DARO' MAI PER VINTA!

ORA CAPISCO...

Principesse Sirene

Mermaid Melody

EPISODIO 22

CIP CIP

PARE PROPRIO CHE A QUESTO PICCOLO PIACCIA MOLTO STARE QUI.

TAK

EHI, MIKARU! RESTA SDRAIATA!

KAITO! IL BRACCIO TI E' GIA' GUARITO?

IO STO BENE. PERCHE' NON VAI A SCUOLA OGGI?

A SCUOLA...?

FARO' DI TUTTO PERCHE' TI TORNI LA MEMORIA!

EH EH!

HAI RAGIONE...

FSFSSSFS

HO DETTO QUELLE COSE A KAITO... E ORA COME FACCIO?

E' LUCIA CHE PUZZA DI BRUCIATO?

E' NORMALE. KAITO NON SOLO SI E' DIMENTICATO DI LEI, MA E' ANCHE TORNATO ACCOMPAGNATO DA QUELLA RAGAZZA... A FURIA DI PENSARCI, LE VA IN FUMO IL CERVELLO!

BRILL

VUOI FARMI CORAGGIO, SEIRA? GRAZIE!

GIA'... IN FONDO GLI HO SOLO DETTO SINCERAMENTE QUELLO CHE PROVO!

DUMP

BUONGIORNO!

KAITO!

BU-BUON-GIOR-NO!

FLIP

...?

CHE TI E' SUC-CESSO? DOV'E' FI-NITO LO SPIRITO IMPETUO-SO DI IERI?

TUM

NON SO DI COSA PARLI!

GRRR! CHE RABBIA!

AAH! COMBINO SEMPRE GUAI!

MI VIENE QUASI VO-GLIA DI PICCHIARE KAITO IN TESTA PER FARGLI TORNA-RE LA MEMO-RIA!

...

CHE...

CHE TI PRENDE ALL'IM-PROVVI-SO?

PAM PAM

NOO!

FERMATI, RINA! COSI' KAITO FINI-RA' PER DIMENTICA-RE ANCORA DI PIU'!

MA CHE DICI?! CON ALTRI DUE O TRE COLPI FORSE GLI TORNA LA MEMORIA!

AP-PUN-TO!

SBAM SBAM

MA CHI DIAMINE SIETE VOI?!

I CANI

MIKARU...

E' ORA CHE TU VADA A LAVORARE, GIUSTO? IO VADO A RIPOSARE.

TAP

QUEL SIMBOLO...

FLAP FLAAAP

FLAP

MI PIACCIONO I CANI.
MI PIACCIONO ANCHE I GATTI.
E ANCHE GLI UCCELLI.
ADORO GLI ANIMALI DALLA PELLICCIA MORBIDA.
QUANDO INIZIO A PARLARE DEI CANI NON MI FERMO PIU'.
AAH... I CANI!
VIVA I CANI!
I CANI SONO BELLISSIMI!

CHE MU-SICA MERA-VIGLIO-SA!

GRAZIE, MIKARU! OGGI TI SENTI MEGLIO?

SI', STO BENE.

SENTI, MIKA-RU, RIGUAR-DO A KAITO... NON POSSIA-MO TRATTE-NERLO PER SEMPRE IN QUESTA CASA...

ANCORA QUESTO DISCOR-SO? NON VOGLIO! SENZA KAITO IO...

SEI CAT-TIVO, FRATEL-LONE!

SU, LUCIA, SBRIGATI O KAITO SE NE ANDRA'!

HA... HANON!

DEVI APPROFITTARE DEL FATTO CHE OGGI MIKARU NON C'E' PER INVITARLO A UN APPUNTAMENTO DOPO LA SCUOLA!

SI'... HAI RAGIONE! ANCHE SE KAITO NON SE NE RICORDA, I MIEI SENTIMENTI PER LUI NON SONO CAMBIATI!

CE LA METTERO' TUTTA!

SPAM

BRAVA! E' COSI' CHE TI VOGLIO!

AHIA!

DLON

DLON

IL SUONO DI UN PIANOFORTE?

HANON...

NONOSTANTE ANCHE LEI STIA SOFFRENDO PER LA MANCANZA DEL PROFESSORE, SI PREOCCUPA PER ME...

TARO?!

SLAM

MA TU SEI QUELLO DELL'AEROPORTO!
TI DEDICO QUESTO BRANO!
HANON! DA QUANTO TEMPO!
GH.
UGH
DLANDLANDLA
GASP
CHE FAI?
SMETTILA! CHE CI FAI QUI? E POI COSA DIAMINE STAI SUONANDO?
FRUP
AH!

PIC PIC PIC

PERCHE' HAI TU QUESTO SPARTITO?!

PIC PIC

HAI IDEA DI QUANTO L'ABBIA CERCATO? QUESTA... NON TE LA PERDONO!

EH? NO, TI SBAGLI!

QUEL GIORNO TI E' CADUTO! SULLO SPARTITO C'ERA L'INTESTAZIONE DI QUESTA SCUOLA, PER CUI HO PENSATO CHE VENENDO QUI AVREI POTUTO RIVEDERTI...

MI SPIACE...

SCUSALA. GRAZIE PER AVERLO RACCOLTO.

SAI, E' UN REGALO DELLA PERSONA DI CUI ERA INNAMORATA...

LA PERSONA DI CUI ERA INNAMORATA?

MURMUR

COS'E' TUTTO QUESTO BACCANO?! NON RIESCO A DORMIRE!

KAITO!

BLINK

KAITO...?! E' INCREDIBILE!

KAITO... GRAZIE...

RIESCO A PERCEPIRE I SENTIMENTI DI TARO...

SHAM

EHI! SEI TU IL RAGAZZO DI HANON?

GRAB

CO-SA?

NON HO NIENTE A CHE FARE CON LEI! FORSE!

NEMMENO IO LA CONOSCO!

"FORSE"?!

FLIP

GRAB

RISPONDI CHIARAMENTE: SI' O NO?

NO! FORSE...

SMETTILA DI SCHERZARE! IO SONO NAGISA SHIROI DEL PRIMO ANNO!

NO! KAITO...!

DAN

!

KYU

STA' ATTEN-TO!

UH?!

E' VERO, NON SI TRATTA DI KAITO! HAI FRAINTESO!

EH?

AH...

FIUU

RATTLE RATTLE

VIENI, TI ACCOM-PAGNO A CASA.

QUEL TIPO HA UNA FORZA INCREDIBILE...

HA FERMATO IL MIO PUGNO COME SE NIENTE FOSSE...

NON SOPPORTO LE PERSONE CHE RICORRONO SUBITO ALLA VIOLENZA!

GASP

SCUSA...

MA, SE SEI DAVVERO PENTITO, TI ASCOLTERO' DI NUOVO SUONARE DOPO CHE TI SARAI ESERCITATO!

BLUSH

OK, HANON!

GASP

NON PRENDERTI TROPPA CONFIDENZA!

SLAM

SIETE DAVVERO IN TANTI OGGI!

TRA MIKEL E L'INCIDENTE DI KAITO, ALLA FINE SONO DOVUTA RIMANERE QUI...

RISPETTO AL REGNO DI LUCIA, DOVE NON E' SUCCESSO NIENTE, E A QUELLO DI HANON, DOVE CI SONO MERU E GLI ALTRI, IL MIO INVECE...

IN QUANTO PRINCIPESSA, IO...

SONO IN PENSIERO PER GLI ABITANTI DEL MIO REGNO...

TAP

SHAM

RINA, CI INCONTRIAMO ANCORA!

HAMASAKI!

...E COSI' HAI DOVUTO RIMANDARE LA PARTENZA?

GIA'...

SONO SUCCESSE DELLE COSE PER CUI DEVO NECESSARIAMENTE RESTARE QUI...

GRAZIE, MA...

...E POI MAGARI LA PROSSIMA VOLTA SARAI TU AD ASCOLTARE ME!

SE C'E' QUALCOSA CHE TI TURBA, PERCHE' NON ME NE PARLI?

POSSO PERLOMENO DARTI ASCOLTO...

HAMASAKI...

...

DI COSA POSSO PARLARE?

COSA?

LI' C'ERA UNA RUOTA PANORAMICA?

WIR!

EH?

GRAZIE PER PRIMA.

BLUSH

KAITO!

QUELLA RUOTA PANORAMICA E' STATA COSTRUITA DI RECENTE!

VORREI PROVARE A SALIRCI!

EH?

ANDIAMO A DIVERTIRCI! NON FAREMO TARDI!

MENO MALE... E' TORNATO IL KAITO SORRIDENTE DI SEMPRE!

ANCHE SE HA PERSO LA MEMORIA, KAITO E' SEMPRE KAITO!

IL KAITO DI CUI SONO INNAMORATA NON E' CAMBIATO!

WOW! CHE BELLO!

...DAVVERO IO RIUSCIVO A CAVALCARE QUELLE ONDE? NON RIESCO A CREDERCI!

KAITO...

E' VERO! CHI STA SOFFRENDO PIU' DI TUTTI PER LA SUA PERDITA DI MEMORIA, IN FONDO E' KAITO STESSO!

PER ME ERI SEMPRE UNA FONTE DI INCORAGGIAMENTO!

ERI INCREDIBILE, KAITO! QUALUNQUE DIFFICOLTA' CI FOSSE, NESSUNA ONDA TI VINCEVA!

WIP
STUPIDINA, CHE C'E' DA PIANGE-RE ORA?

HAI DETTO CHE MI AVRESTI FATTO TORNARE LA MEMORIA, NO?

PZIC
PZIC
PZIC

NON CE LA FACCIO...
COSI' MI VIENE ANCORA
DI PIU' DA PIANGERE!

IN QUESTO MOMENTO... QUANTO VORREI
BUTTARMI SUL SUO PETTO...

FLAP
FLAP

...

CHE VI E' SUCCESSO? SIETE DIVENTATE TUTTE DELLE TEPPISTELLE?

COS'AVETE FATTO FUORI FINO A QUEST'ORA?

KADAN

EHM...

ECCO, IO...

QUANTE STORIE! SONO STATA CATTURATA DA UNO DELLE ELEMENTARI!

SCUSA...

STAVO SCHERZANDO!

GPONG

HO UNA BELLA NOTIZIA!

E' ARRIVATA UNA LETTERA DAL REGNO DI RINA E HANON. DICONO CHE STANNO BENE E CHE STANNO PORTANDO AVANTI LA RICOSTRUZIONE!

PREGHIAMO AFFINCHE' POSSIAMO PORTARE A TERMINE QUESTA NUOVA MISSIONE...

A QUANTO PARE, NEL REGNO DI HANON, MERU SI STA IMPEGNANDO SERIAMENTE!

IL REGNO DI RINA E' STATO AIUTATO DAGLI ABITANTI DEL REGNO DI NOEL...

MENO MALE...

DOBBIAMO SCRIVERE IMMEDIATAMENTE LA RISPOSTA E FARLA RECAPITARE DA MOMO!

TATATAP

EHI, RAGAZZE!

ALLORA, MI RACCO-MANDO, MOMO!

KUU'UH

PER FORTUNA SONO TUTTI SANI E SALVI.

ADESSO ANCH'IO POSSO PEN-SARE ALLA MIA NUOVA MISSIONE.

IH IH... ALLORA SONO QUEL-LE LE SIRE-NE, GRANDE MIKEL?

BRILL

PAZ

!?

BENVE-NUTE NELLA TERRA SACRA DI MIKEL, PRINCI-PESSE!

E' GIUNTA LA FINE DELLA VOSTRA ALLE-ANZA CON GLI UMANI... SONO VENUTA A PRENDERVI!

TU CHI SEI?

PIACERE DI CONOSCERVI SIGNORINE! CHE NE DITE DI DIVENTARE MIE ALLEATE?

IO SONO LADY BAT, LE CUI ALI DOMINANO SULL'AMORE E SUL PIACERE...

CHE RAZZA DI ESSERE SEI? E POI NON SEI UNA DONNA!

PERCHE' ODI GLI UMANI?

GIA', PERCHE'?

ANCORA CON QUESTE DOMANDE?

NON HO ALTERNATIVA. VI AMMORBIDIRO' CON LA MIA MUSICA SUADENTE!

AH...

CHE SUCCEDE? MI SENTO VUOTA...

FERMA! NON ASCOLTARE!

VI FARO' DIMENTICARE QUEGLI INCAPACI DEGLI UMANI...

...CON IL MIO INTENSO BACIO!

NON TI PERMETTO DI INSULTARE GLI ESSERI UMANI!

FUWA

QUESTA MELODIA...

...E' IL BRANO COMPOSTO DAL PROFESSORE!

TADA

ALLORA, CHE TE NE PARE DELLA MUSICA DI QUEGLI INCAPACI DEGLI UMANI?

CHE NE DITE DI

N!

UN BIS?

VUSH

CO-COS'E' QUE-STA MELO-DIA?

IL CUORE SI RIEM-PIE DI BONTA'... NOO! BASTA!

FWIP

UN ALTRO FRAM-MENTO DEL CUORE DI SEIRA E' TORNA-TO ALLA PERLA!

BRILL

QUINDI E' QUESTO IL SENTIMENTO CHIAMATO AMORE?

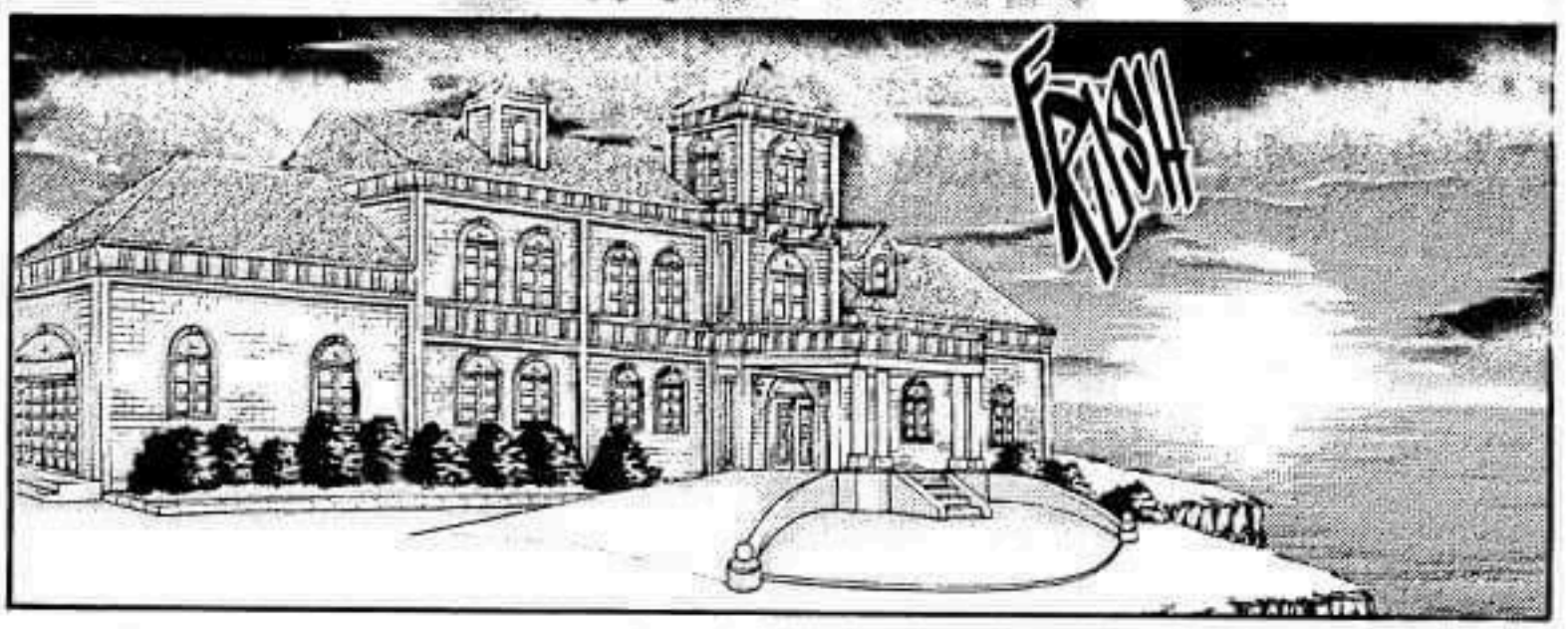

PER ME SEI SEMPRE STATO UNA FONTE DI INCORAGGIAMENTO, KAITO!

IL ME STESSO DI TANTO TEMPO FA...

KAITO... A COSA STAI PENSANDO?

A NIENTE DI PARTICOLARE!

KAITO... DA QUANDO SIAMO VENUTI IN GIAPPONE, HAI QUALCOSA DI STRANO!

HO COME L'IMPRESSIONE CHE TU TI STIA ALLONTANANDO... HO PAURA.

TLING

SHAMO

MA COS'E' STA-TO...?

FL ASH

TUM

COS'E' QUESTA NOSTALGIA CHE MI ASSALE?

KAITO...

TUM

COS'ERA QUEL BAGLIO-RE DI PRIMA?

FLAP FLAP

FLAP FLAP

FUKU-
FUKU-
FUKU...

"HAI DETTO CHE MI FARAI TORNARE LA MEMORIA, NO?"

AQUA PLACE

SI'... KAITO... TI FARO' ASSOLUTAMENTE TORNARE LA MEMORIA!

CONTACI!

EPISODIO 23

E' ARRIVATA L'ESTATE!

ANCHE QUEST'ANNO GLI AFFARI DEL LIDO SUL MARE DELLE TERME PERLA VANNO A GONFIE VELE!

BENVENUTI!

INSOMMA, NAGISA! NON PUOI TENERE OCCUPATO IL TAVOLO TUTTO IL GIORNO SOLO PER UNA GRANITA!

SEI D'INTRALCIO!

ELIP ELIP

MA TU SEI IN COSTUME! I RAGAZZI TI GUARDANO E IO SONO PREOCCUPATO!

<EPISODIO 22>

NELL'ILLUSTRAZIONE D'APERTURA DELL'EPISODIO 22 CI SONO SOLO UOMINI. A PROPOSITO, QUANDO INVIO L'ILLUSTRAZIONE ALL'EDITOR K, IN GENERE MI DA' SEMPRE UN COMMENTO, INVECE SU QUESTA NON HA DETTO NIENTE. FORSE, DATO CHE C'ERANO SOLTANTO UOMINI, NON GLI INTERESSAVA.

HO PROVATO A DISEGNARE HIPPO IN MODO REALISTICO COSI' COME LO IMMAGINAVO. HO PENSATO CHE OGNI TANTO POTREI FARLO PURE CON GLI ALTRI PERSONAGGI... ANCHE SE FA QUASI PAURA...

<EPISODIO 23>

NELL'ILLUSTRAZIONE D'APERTURA DELL'EPISODIO 23 HO VESTITO TUTTI COME HIPPO. ERA DA PARECCHIO CHE VOLEVO FARE QUESTO DISEGNO.
NELLE SCENE IN CUI LAN HUA CREA I SUOI PICCOLI CLONI, DISEGNAVO E DISEGNAVO, MA NON ARRIVAVO MAI ALLA FINE. NON AVREI MAI PENSATO CHE FOSSE COSI' TREMENDO FARE UN PERSONAGGIO CHE USA LA TECNICA DELLA MOLTIPLICAZIONE DI SE'...

PERO' IN REALTA' LA INVIDIO UN PO'...

HANON... SONO CONTENTA CHE TU ABBIA RITROVATO IL BUONUMORE.

ANCH'IO VORREI STARE COSI' CON KAITO...

EHI, TU, LI'... NON ARRIVA ANCORA IL CAFFE' FREDDO?

AH, SI', ECCOMI!

SHAM

LEI E' QUELLO...

E' LEI QUELLA...

...DELL'AEROPORTO!

CHE ONORE, TI SEI RICORDATA DI ME!

CE... CERTO!

IL MIO NOME E' AMAGI RICHT. VIVO QUI VICINO CON MIA SORELLA MINORE. LA CONOSCI, VERO?

ECCOLA, E' LI!

...MIKARU!

E C'E' ANCHE KAITO!

E COSI' SUA SORELLA MINORE E' MIKARU!

GIA'... MIKARU E' SEMPRE STATA MOLTO GRACILE...

...MA, DA QUANDO HA INCONTRATO KAITO, STA MOLTO MEGLIO, COME VEDI!

COME FRATELLO MAGGIORE, SONO IN UNA POSIZIONE DIFFICILE...

TU SEI INNAMORATA DI KAITO?

EEH?

BLUSH

PERDONAMI, MA PER CASO TI HO SENTITO PARLARE CON KAITO...

QUELLA VOLTA?

FR UP

DI SICURO PRIMA O POI SI RICORDERA' DI TE!

FINO AD ALLORA IO E TE SAREMO ALLEATI!

LI TERRO' D'OCCHIO IO, PER CUI PUOI STARE TRANQUILLA!

S-SI', OK!

RICHT, E' DAVVERO UN TIPO GENTILE!

TUMP ROLL

MI SCUSI, LA PALLA...

AH...

KAITO!

SEI UNA SUA COMPAGNA DI CLASSE, NON E' COSI'?

FLIP

AH...

TUM

...LUCIA NANAMI?

KAITO, RIPOSATI UN PO' QUI ANCHE TU! IO ORA TORNO A CASA.

LUCIA, PORTERESTI DA BERE A LORO DUE?

BUONA FORTUNA!

BLINK

!

GRAZIE, RICHT!

SCU-SATE L'AT-TESA!

LUCIA... QUE-STA E' COLA?

SCUSA-MI, MA KAITO NON L'HA MAI BEV...

TSK!

...IO VADO, TU RESTA PURE!

EHI, MIKARU!

BUO-NA!

KAITO!

FLING

MA QUELLO...?

FRUSH

SENTI, PER CASO IL BRACCIALETTO DI MIKARU...

EHM... DI COSA STAVI PARLANDO PRIMA CON RICHT?

UH!

NO, NON IMPORTA!

AHAHAH

NEANCHE PER ME ERA IMPORTANTE!

PIUTTOSTO, GRAZIE PER LA COLA! ERA BUONA.

INVECE A TE LA COLA NON PIACE MOLTO, VERO?

NON SO PERCHE', MA HO QUESTA IMPRESSIONE...

AH...

QUELLA VOLTA CHE HO BEVUTO LA COLA E MI SONO UBRIACATA...!

TUM

EH...?

NO, NIENTE, NON FARCI CASO!

?

PLIC

PLIC

PIO-VE?

OH, NO! SE MI BAGNO TORNO UNA SIRENA!

SCUSA, MA DEVO CERCARE MIKARU!

SE DOVESSE RAFFREDDAR-SI E AVERE UN ALTRO ATTACCO... CI VEDIAMO!

DASH

KAITO!

FUSSH

COME FACCIO? SE KAITO MI ODIAS-SE...

MA NON VOGLIO CHE QUELLA RAGAZZA ME LO PRENDA!

GRIP

FUSSH

FUKU! CHE TI E' SUC-CESSO? COME MAI SEI VENU-TO FIN QUI?

FU-KU...?

FSSS

ACCI-DENTI, FINI-REMO PER BA-GNAR-CI!

CHIU-DIAMO IL LOCA-LE!

AAH! CHE AC-QUAZ-ZONE!

HA-NON...

SCUSA! BYE BYE!

CI VEDIAMO!

MIKA-RU!

MIKA-RU!

DANNA-ZIONE... DOV'E' ANDA-TA?

...MIKARU!

STUPIDA, CHE STAI FACENDO?! TORNA IN-DIETRO!

FSH

KAITO... COME PENSAVO, IL BRACCIALETTO DI MIKARU...

RUMBLE

BLASH

MA QUELLO E' KAITO?!

HOOOO

!

FUKUFUKU...

GRANDE MIKEL! ECCO L'ESCA PER ATTIRARE LE PRINCIPESSE SIRENE!

FLAP FLAP

LUCIA! DOVE VAI?

DASH

KAITO... KAITO!

NON POSSO PIU' SOPPORTARE CHE TU VADA VIA DA ME!

DI NUOVO QUEL SUONO DI FLAUTO... MIKEL!

QUESTA MUSICA... MI FA IMPAZZIRE... SMETTILA!

PERCHE' NON VI ALLEATE CON ME?

COSI' COME NEL LONTANO PASSATO, SARANNO ESSERI ECCELSI COME NOI A DOMINARE QUESTO MONDO... NON SAREBBE MERAVIGLIOSO?

SE DECIDERETE DI APPOGGIARMI, VI RESTITUIRO' I PREZIOSI FRAMMENTI DEL CUORE DELLA PRINCIPESSA ARANCIONE...

...E INOLTRE TI RIDARO' ANCHE IL TUO AMATO PRINCIPE DI PANTARASSA!

WH

USH

MA MI CHIEDO PERCHE' LO DESIDERI...

NEL SUO CUORE DAL QUALE HO RUBATO IL POTERE...

...C'E' MIKARU!

ALLORA?

A ME PIACE STARE QUI! PERCIO' VOGLIO CHE SEIRA NASCA NEL MONDO COSI' COM'E' ORA E CHE CONOSCA L'AMORE, PERCHE' E' LA COSA PIU' IMPORTANTE...

ALLORA COSA?!

NON MI FARAI CAMBIARE IDEA CON UN TRUCCO DEL GENERE!

IO AMO KAITO!

FUUH

DAVVERO INTERESSANTE.

DEVO DIRE CHE MI PIACI.

MA NON HAI ANCORA COMPRESO LA VERITA' RIGUARDO QUESTO MONDO.

SE VUOI CHE TI RESTITUISCA LUI, VIENI IN QUESTA TORRE...

I MIEI ALLEATI SONO I BENVENUTI!

...IN QUELLA TORRE!

BLOH

HAI TROVATO LUCIA?

NO... NON SI VEDE DA NESSUNA PARTE.

ACCI-DENTI A LEI!

QUELLA TEMPE-STA... FORSE E' DI NUOVO OPERA DI MIKEL...

!

SBAM

UGH!

SWIP

AAH! COS'E' QUE-STO?

PESCI CON LE ALI DI UCCELLI...

GATTI CON LE ALI DI PIPISTRELLO...

SONO TUTTE CREA-TURE MAI VISTE...

E QUEL-LO...?

DISEGNI NASCOSTI

AL CONCERTO DI RICHT, CHI SONO GLI INFILTRATI? EH?! QUEI 5...?!

PROVATE A CERCARLI!

IH IH... RIUSCITE A TROVARCI?

MA E' UN DISCORSO CHE NON RIGUARDA VOI PESCI...

...VISTO CHE HAI DETTO DI NON VOLERTI UNIRE A...

WUSH

...NO!

!

NON PREOCCUPARTI! IO HO LE ALI DEL DESIDERIO E DEI PIACERI...

TI ABBATTERO' SENZA FARTI SOFFRIRE!

AHAH

PROVA AD ASCOLTARE LA CANZONE DI LAN HUA!

KAITO!

NI-HAO*!

IO SONO LAN HUA**, LE ALI DEL DESIDERIO E DEL PIACERE DEI SENSI... LIETA DI CONOSCERTI!

* "CIAO" IN CINESE. ** IL SUO NOME SIGNIFICA "ORCHIDEA" IN CINESE.

RESTITUISCIMI KAITO!

CHE STAI FACENDO?

GRRR

VI HO GIA' DETTO CHE NON MI UNIRO' MAI A VOI!

U-UH... CHE DETERMINAZIONE! ASCOLTA, PERO'...

IN ORIGINE QUESTO MONDO APPARTENEVA A NOI. SE GLI UMANI CE LO RESTITUISSERO SENZA FARE STORIE NON CI SAREBBERO PROBLEMI!

LA PENSA COSI' ANCHE QUELL'ESSERE ECCELSO CHE CI HA RIPORTATO IN VITA!

PARLI DI MIKEL?

FLAP

NO! MIKEL E' COME NOI... SOLO CHE POSSIEDE UN POTERE UN PO' SPECIALE...

L'ESSERE ECCELSO DI CUI PARLO E' IL CREATORE DI OGNI COSA... IL NOSTRO GRANDE PADRE!

KAITO!

CHI E' CHE MI CHIAMA?

COS'E' QUESTA PORTA?

CERCA-MI...

TI HO CERCATA A LUNGO...

SEI UNO STUPIDO, KAITO!

ERI SEMPRE AL MIO FIANCO...

KAITO...

LA MIA ADORATA...

KAITO!

TI DESIDERAVO...

SSSSSSSSH

TSK... COME AL SOLITO, NON C'E' NIENTE DA FARE CON TE!

SW H/S

KAITO... LA TUA MEMORIA NON E' STATA RUBATA.

PER PROTEGGERE DAL PERICOLO CIO' CHE AMI, SEI STATO TU STESSO A SIGILLARE I RICORDI.

TROVA AL PIU' PRESTO QUELLA CHIAVE...

...LA CHIAVE PER APRIRE LA PORTA DEI RICORDI?

WAH

YAAH! COSA SONO QUESTI?

COSI' NON POSSO CANTARE!

AH AH AH!

TI PIACE LA CANZONE DI LAN HUA?

WAH

E' INUTILE CHE SCAPPI! QUELLE PICCOLE SONO TUTTE MIE COPIE! FINTANTO CHE IO, IL LORO CAPO, CONTINUERO' A CANTARE, CIASCUNA DI LORO TI INSEGUIRA'!

A DIRE IL VERO, CE NE SONO ALCUNE CHE DISERTANO...

FUMETTO

GASP!

AAH! COME SI PERMETTONO!

PUFF

C'APO

COME POSSO FARE? NON POSSO PERDERE TEMPO COSI'!

PANT

PANT

KYAAH!

IN QUESTE CONDIZIONI NON POSSO CANTARE!

KAITO, TI AMO!

FINALMENTE TI HO INCONTRATO!

E TU? TU CHI SEI?

DIMMI IL TUO NOME!

RUMBLE

IL SANTUARIO DI MIKEL STA FLUTTUANDO?! QUESTA LUCE...

CHE PAURA!

EHI!

STATE ZITTE!

AIUTO!

CHE PAURA!

UGH!

LUCIA! STAI BENE?

HANON! RINA!

SEIRA... LA FORZA DEL TUO DESIDERIO E' GIUNTA FINO A ME.

QUELLE PERSONE SONO GLI ULTIMI DISCENDENTI DI UNA RAZZA DEL LONTANISSIMO PASSATO... MA SONO IMMAGINI FALSE CREATE DA UN CUORE MALVAGIO.

REGINA AQUA!

TI AB-
BIAMO
CIRCON-
DATO!

KAITO!

BR

ILL

PREFERISCO I SUOI SENTIMENTI... UN'ENERGIA FORTE E CALDA...

ANCH'IO VORREI AIUTARE LUCIA...

DEA REGINA AQUA!

FIN

GUARDA, HANON! QUELLA LUCE!

LUCIA SARA' LI'?

ORSU', CANTATE! PROTEGGETE IL MONDO...

...CON L'ARMONIA DEL VOSTRO AMORE E DELLA VOSTRA AMICIZIA!

COS'E' QUESTA MUSICA INSOPPORTABILE? MI FA SENTIRE SERENA E APPAGATA! NON VOGLIO SENTIRE LE CANZONI DI ALTRI! CI RIVEDREMO!

SWUSH

SWUSH

GASP! GASP!

AI LL

LUCIA, VORREI TANTO POTERMI UNIRE PRESTO A VOI...

ERA DA PARECCHIO CHE NON VI SENTIVO CANTARE! PARE SIATE MATURATE UN PO'...

ECCO QUI LA MIA META', IL MIO FRATELLINO.

VUSH

QUESTA VOCE...

GA-KU-TO?!

TSK... NON FATE CHE METTERVI NEI GUAI!

PER QUESTO DEVO SEMPRE TENERVI D'OCCHIO!

GAKUTO...

RUSH

KAITO...

ETC

MI HAI SALVATO DI NUOVO...

ANCHE SE TI HANNO TOLTO LA MEMORIA E LA FORZA...

...MI HAI PROTETTA!

UH...

PER FAVORE, RICORDATI PRESTO DI ME!

SPLASH

FLASH

GRAZIE...

PERDONAMI. ANCHE MIO FRATELLO SI E' ARRABBIATO.

PER FORTUNA STAI BENE, MIKARU!

SONO ANCHE STATA SGARBATA CON LUCIA.

NON SO NEANCH'IO PERCHE' HO FATTO UNA COSA SIMILE!

FLASH

NON PREOCCUPARTI! DI CERTO TI PERDONERA'!

FRUP

COME FAI A SAPERLO?

NON SO, MA...

...HO QUESTA IMPRES-SIONE!

TSK!

Principesse Sirene

Mermaid Melody

EPISODIO 24

COCO

LA SIRENA GIALLA
NATA IL 7 AGOSTO
DI MARTEDÌ

SARA

LA SIRENA ARANCIONE
NATA IL 22 NOVEMBRE
DI DOMENICA

KAREN

LA SIRENA PORPORA
NATA IL 14 FEBBRAIO
DI VENERDÌ

HANON

LA SIRENA AZZURRA
NATA IL 24 MAGGIO
DI MERCOLEDÌ

RINA

LA SIRENA VERDE
NATA IL 2 SETTEMBRE
DI SABATO

NOEL

LA SIRENA INDACO
NATA IL 13 FEBBRAIO
DI GIOVEDÌ

SEIRA

LA SIRENA ARANCIONE
NATA DI DOMENICA?

LUCIA

LA SIRENA ROSA
NATA IL 3 LUGLIO
DI LUNEDÍ

HANON, STANCA PER IL LAVORO AL LIDO...

BASTAA! C'E' TROPPO DA FARE!

NIKORA E' UNA SCHIAVISTA!

FORZA, HANON! DOBBIAMO FARE ANCHE LA PARTE DI LAVORO DI LUCIA!

ALLORA, IL MIO PARFAIT AL CIOCCOLATO?

SI', ARRIVO!

CAREN! NOEL! COCO!

SIAMO VENUTE A RILASSARCI UN PO'!

PANT PANT

MA PERCHE' DOBBIAMO LAVORARE?!

ERAVAMO VENUTE A DIVERTIRCI!

SCUSATEMI, PRINCIPESSE. NON PREOCCUPATEVI PER IL LOCALE, ANDATE A DIVERTIRVI!

ANF ANF

DICI COSI', MA INTANTO CONTINUI A PASSARCI I PIATTI, NIKORA!

ALTRA ORDINAZIONE.

<EPISODIO 24>

TUTTE LE PRINCIPESSE SIRENE INSIEME! QUANDO DISEGNO IL MARE NELLE ILLUSTRAZIONI, SI PERCEPISCE ANCORA PIU' VIVIDA L'ATMOSFERA TIPICA DI PICHI! NELLA VIGNETTA IN CUI RICHT REAGISCE CON SORPRESA ALLE PAROLE DELIRANTI DI MIKARU, IO HO PENSATO: "OH, NO! FORSE FA PAURA COSI'...", MA LE MIE ASSISTENTI HANNO DETTO CHE L'AVEVANO TROVATO AFFASCINANTE. I PARERI SONO STATI: SPAVENTOSO PER TRE PERSONE; AFFASCINANTE PER DUE. OGNUNO LA VEDE DIVERSAMENTE...
A PROPOSITO, MENTRE DISEGNAVO QUESTO EPISODIO, CI SIAMO MESSE A PARLARE DI COME COCO ABBIA L'ARIA DI UNA FURFANTE. MI VERREBBE VOGLIA DI FARE QUALCOSA DEL TIPO APRIRE UNA FUSUMA* URLANDO: "CHI C'E'? UN LADRO!", COME IN UNA SCENA DI UN FILM DI SAMURAI. SEMBRA DIVERTENTE. EH? DITE DI NO? CAPISCO... BE', CHE IMPORTA?

* PORTA SCORREVOLE DI CARTA CHE SI TROVA NELLE CASE TRADIZIONALI GIAPPONESI.

INSOMMA, MA DOV'E' ANDATA LUCIA ORA CHE C'E' TANTO LAVORO DA FARE?

E' A CASA DI KAITO.

PARE CHE KAITO, PRIMA DI ANDARE ALLE HAWAII, LE AVESSE AFFIDATO LE CHIAVI DI CASA...

LE HO DETTO CHE SAREBBE DOVUTA ANDARE A FARE LE PULIZIE!

E' DA TE, HANON!

EH EH!

ALLORA? COME VANNO GLI AMORI A VOI DUE?

EH?

RINA! COM'E' ANDATA CON QUEL TIPO DELLA MOTO?

BE', ECCO...

NON VA BENE COSI'! QUANDO TROVI UN BELL'UOMO NON DEVI FARTELO SFUGGIRE!

E TU, HANON?

IO NON HO NESSUN...

HANON!

TADAA

GUARDA QUESTI! SONO BIGLIETTI OMAGGIO PER POSTI RISERVATI ALLO SPETTACOLO DI FUOCHI D'ARTIFICIO DI STASERA!

LI HO CERCATI DAPPERTUTTO PER TE, HANON!

FIREWORKS SHOW

FIREWORKS SHOW

BLUE DREAM

AAAH! CHE CARINO!

QUESTO QUI E' IL RAGAZZO DI HANON?

WOW

OH!

NON E' VERO!

SI', SONO IO!

BUSH

CHE C'E', NAGISA? SEI TUTTO ROSSO!

VERRO' ALLO SPETTACOLO SOLO SE INSIEME A TUTTE LE ALTRE!

SIGH!

NON SAREMO SOLI?

WAAAH

UNO SPETTACOLO DI FUOCHI D'ARTIFICIO? CHE MERAVIGLIA!

RINA, PERCHE' NON INVITI ANCHE HAMASAKI?

OH, CON DUE BIGLIETTI POSSONO ENTRARE BEN OTTO PERSONE!

UH!

SPINTA DA HANON SONO VENUTA QUI, MA...

SARA', GIUSTO ENTRARE SENZA PERMESSO?

PENSI DI NON POTER ENTRARE A CASA DI KAITO PERCHE' LUI HA PERSO LA MEMORIA? MA CHE DICI?!

E' STATO LUI A DARTI LE CHIAVI, NO?

SE NON GLI FAI ALMENO LE PULIZIE, PERDERAI PUNTI COME RAGAZZA E FINIRAI PER ESSERE SUPERATA DA MIKARU!

NON VOGLIO PERDERE!

E VA BENE! FARO' LE PULIZIE E ANDRO' SUBITO VIA!

WIAM

BENE, COMINCIAMO!

STUMP

SPLA

AAH! SONO TUTTA BAGNATA!

COME FACCIO? IL BAGNO... NON FARO' MAI IN TEMPO!

FINIRO' PER TRASFORMARMI IN SIRENA!

RING

RING

SCUSA, KAITO, DEVO USARE LA TUA VASCA!

MIKARU, COME TI SENTI?

MM... KAITO...

KAITO RITORNA STASERA, E' SOLO USCITO UN ATTIMO.

MA COME LE E' VENUTO IN MENTE DI METTERSI A NUOTARE NELL'OCEANO?

EPPURE KAITO ERA LI'... PERCHE'?

NO... DI NUOVO QUELLE ALI...

PANT

PANT

PADRE...

FLAP

FLAP

...PADRE?

I FRAMMENTI
DEL CUORE

ANCH'IO NE HO
PERSI UNO O
DUE DA QUALCHE
PARTE. IL CUORE
PUO' PROVARE
SVARIATI SENTI-
MENTI.

CHE MI DITE
DI VOI?

AAAH!

SCU-
SA!

M-MI
SPIA-
CE!

NON HO
VISTO
NIENTE!

TUTUM TUTUM

MI HA VISTO? MI
TRASFORMERO' IN
SCHIUMA?!

TUTUM

OK...
E'
OK...

MAP

TUTUM

...

TL
AK

SCUSAMI. STAVO FACENDO LE PULIZIE E MI SONO BAGNATA!..

UP

WF

KAITO?!

SE PENSO CHE SIETE LE DISCENDENTI DELLE GLORIOSE RAZZE DELL'ANTICHITA', MI VIENE UNA GRAN TRISTEZZA!

SIETE DELLE INCAPACI!

DI CERTO ANCHE *QUELLA PERSONA* NE SOFFRIRA'!

MALEDETTE VIGLIACCHE!

FUKUFUKUFUKU

DATO CHE SIETE STATE RIPORTATE IN VITA DA *QUELLA PERSONA*, SE NON DOVESTE RIUSCIRE A ESAUDIRE I DESIDERI DI MIKEL... LO CAPITE CHE SUCCEDERA', VERO?!

IN CA PA CI!

OH, NO! MI ROVINI L'ACCONCIATURA!

ESSERE UMILIATE COSI' DA QUELLA SPECIE DI UCCELLO BUONO A NULLA...

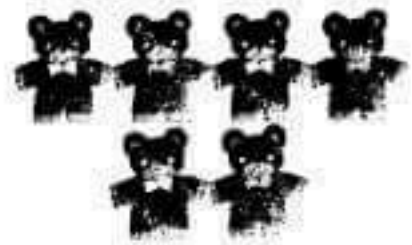

POSTFAZIONE ANTICIPATA

GRAZIE PER AVER LETTO FIN QUI! CI RIVEDIAMO NEL NUMERO 6!

SPECIAL THANKS

UTSUGI MOMO - CURATRICE DI LIPS
HIROMI MEI - AMANTE DEI COSTUMI DA MASCOTTE
NAGANO RUMIKO - SI PUO' CONTARE SU DI LEI
MOMOYUKI KOTORI - SEMPRE ALLEGRA E VIVACE
MITSUKI RAN - DEA DELLA DISTRUZIONE
SAKI - GOLOSA DI FRAGOLE
NAKAZAWA SHIHO - AFFETTUOSA
NOYORI MASAYO - SHINE

AND YOU!

EDITORS
KAWAMOTO
ZUSHI

SWOOP

!

STUPIDA! SE TE NE VAI IN GIRO IN QUEL MODO, MI METTI IN DIFFICOLTA'!

S-SI'...

CHE SPAVENTO MI SONO PRESA!

TI SEI FATTA STRANI PENSIERI, EH?

MA COME TI VIENE IN MENTE UNA COSA SIMILE?!

PERO', KAITO...

TACK

PER I LORO CONTINUI FALLIMENTI, ANCHE QUELLA PERSONA SI E' ADIRATA! ACCIDENTI...
WHOOOOOOOOOOOSH
SCOTTA!
!
FSH
SEI IN RITARDO!
AH... SI', MA... SICURAMENTE BEN PRESTO TUTTE LE CREATURE SARANNO SOTTO IL CONTROLLO DI MIKEL...
CHE CRUDELTA'! VUOLE UCCIDERMI?
ROLL ROLL
TSK... PIUTTOSTO, QUELL'ESSERE STARA' SOFFRENDO?
EHM... LORO NON ANCORA...
GASP!
E LE PRINCIPESSE SIRENE?

GLOH GLOH

TLAN

SU, BEVI!

CHE HAI? NON TI SENTI BENE PER CASO?

FLIP FLIP

SU... SE E' PER PRIMA, NON HO VISTO NIENTE, STA' TRANQUILLA!

MA TU...?

CER-CHI SCU-SE?

ZIK

ZIK

!

SCO-SCOTTAAA!

CHIEDO PERDO-NO!

HO PRE-PARATO UNA NUO-VA CREA-TURA. PORTALA CON TE.

POFF

FLAPFLAP

FLAPFLAP

EH EH...

FA-RO' DEL MIO ME-GLIO!

NO, NON E' NIENTE! GRAZIE PER IL CAFFE'!

WIRL

SNIF

STAI PIANGENDO?

COME SEI STRANA!

GIA'... IO... SONO STRANA.

E' BELLO RIVEDERTI IN QUESTA CASA...

PER UN ATTIMO IL FATTO CHE TU ABBIA DIMENTICATO TUTTO DI ME MI E' SEMBRATO SOLO UN BRUTTO SOGNO...

IN REALTA' MI SONO FORZATA TUTTO IL TEMPO...

HO CERCATO DI FARMI FORZA E SORRIDERE...

MA TU NON SAI PERCHE' SONO QUI, NON E' COSI'?

PER QUANTO MI POSSA BATTERE IL CUORE, LA COSA NON TI RIGUARDA, VERO?

PERO', IN QUESTO MOMENTO, LA TUA GENTILEZZA E IL TUO SORRISO MI PROVOCANO UNA SOFFERENZA INSOPPORTABILE!

E' TROPPO FACILE DIMENTICARE! NON E' GIUSTO...

TUTTO... OGNI COSA...

SAREBBE STATO MEGLIO SE FOSSE STATO TUTTO UN SOGNO...

FORSE SAREBBE STATO MEGLIO SE NON FOSSI MAI TORNATO...

ANZI, SAREBBE STATO MEGLIO NON AVERTI MAI CONOSCIUTO!

LU-
CIA...?

EPPURE TI AMO COSI' TANTO...

MI MAN-CHI...

FLUSH

KAITO...

SEIRA... STAI CERCANDO DI INCORAGGIARMI?

RINA!

CRI

CRI

CRI

PASH

TOR-
NO A
CASA!

...

FU
SS
H

FU
SH

NON AVREI MAI IMMAGINATO CHE FOSSI TU A CHIAMARMI! COS'E' SUCCESSO?

AH, ECCO...

SI

DIGLI: "PORTAMI A VEDERE I FUOCHI!"

DEVI INVITARLO FACENDO UN'ESPRESSIONE AMMICCANTE... COSI'!

NON RIUSCIRO' MAI A FARLO!

FRUP

FIREWORKS SHOW

AH...

HAMASAKI...

QUELLO E' UN BIGLIETTO PER LO SPETTACOLO DI FUOCHI D'ARTIFICIO? VUOI INVITARMI?

S-SI'...

VEN-GO A PREN-DERTI IN SE-RATA!

RINA... SONO CONTEN-TA PER TE!

SSH...

GASP

LU-LU-LUCIA! DA QUANDO SEI LI'?

RINA, CHE INVI-DIA! HAMA-SAKI E' UN RAGAZZO COSI' MATURO!

CI STAVI GUAR-DANDO?

CHE TIPO, HAMASAKI...

NATURAL-MENTE ABBIAMO VISTO OGNI COSA!

DAAN

ALLA FINE L'HA DETTO PRIMA LUI!

CI SIETE TUTTE?!

AVETE PROPRIO DELLE PESSIME ABITUDINI!

MA VOI CI AVETE COSTRETTE A LAVORARE AL LIDO!

E' COSI' DIVERTENTE SPIARE!

AH! CI PRENDE! CI PRENDE!

COME LA INVIDIO...

RINA... SEMBRA COSI' FELICE...

LUCIA, TIRATI SU! CI SIAMO NOI CON TE!

CA-REN!

RAGAZZE...

E' VERO. IO HO TUTTE VOI AL MIO FIANCO, QUINDI RIUSCIRO' AD ANDARE AVANTI!

WHUS
NON E' TROPPO PRESTO PER IL TRAMONTO?
EH? CHE SUCCEDE?
DA AN
FLASSH
PRENDI IL FRAMMENTO DI CUORE DI SIRENA CHE MI HA AFFIDATO MIKEL!
BRILL

YEAH!

MIE CARE SIRENE, L'ERA DEI PESCI E' ORMAI GIUNTA ALLA FINE!

IO SONO ALALA, LE ALI DEI SOGNI E DELLA DISSOLUTEZZA!

VI METTERO' AL TAPPETO CON LA MIA GRAZIOSA CANZONE!

POOF

UNA NUOVA SCAGNOZZA DI MIKEL!

GRR... MA QUANTE SMORFIE FA!

NON LA SOPPORTO!

DETTO DA TE...

GASP

ECCO A VOI LA CANZONE D'AMORE DI ALALA! VI GUIDERA' NEL MONDO DEI SOGNI...

AL-LORA INIZIA-MO!

BRILLBRILL

STA DORMEN-DO A OCCHI APERTI! ALLO-RA E' QUESTA LA TECNICA DI QUELLA TIPA?

LUCIA, TIENI DURO!

LE VOCI DELLE ALTRE SI FANNO SEMPRE PIU' LONTANE...

LU-CIA...

COSA NE SARA' DI ME?

WU SH

FANNO UN MALE TREMEN-DO ALLA TESTA!

POIN

POIN

AH!

AH!

MENTRE CANTA ESCONO STELLE?!

YAAH!

LU-CIA!

DONK

AHIA!

EDUCAZIONE FISICA: INSUFFICIENTE

KAITO...!

LUCIA, HO RITROVATO LA MEMORIA!

NON M'IMPORTA SE E' UN SOGNO... SE POSSO ESSERE COSI' FELICE, VOGLIO RESTARE QUI PER SEMPRE!

LUCIA, RESISTI!

AH AH AH!

E' UN BELLISSIMO SOGNO! DI CERTO NON VORRA' RISVEGLIARSI MAI PIU'... PER TUTTA L'ETERNITA'!

FLASH

...AH!

SONO GLI STESSI FUOCHI DI NOVE ANNI FA!

AM

NON E' UN SOGNO!

IL MIO AMORE CON KAITO ERA REALTA'!

NON ABBIAMO BISOGNO DI DOLCI ILLUSIONI. PERCHE' SAPPIAMO REALIZZARE DA SOLE I NOSTRI SOGNI!

AAA

SCUSATE! ORA STO BENE!

AN-DIAMO, RAGAZ-ZE!

BAM

WOW! CHE BELLI!

BAM

FORZA, VOI DUE! ANDATE, SU!

SPING

SPING

LU-CIA!

HANON, TU SEI ANCORA PIU' BELLA DEI FUO-CHI!

MA CHE DICI? E' OVVIO, NO?!

SONO CONTEN-TO DI POTERLI VEDERE CON TE, RINA.

AH... SI'...

FUOCHI D'ARTIFICIO DI SETTE COLORI... SEMBRANO PROPRIO COME NOI!

EH? MA CHE STAI DICEN-DO?

E' COSI', GUAR-DA!

INIZIA LA PERFORMANCE PICHI PICHI SU UN PALCOSCENICO DI FUOCHI D'ARTIFICIO!

AWA

SWIP

NOO! CHE VERGOGNA!

LA PROSSIMA VOLTA VI FARO' VEDERE SOGNI ANCORA PIU' BELLI!

WISH

MI VENDICHERO'!

FSS FSS

BRILL

SPERO DI POTER CANTARE PRESTO INSIEME A TUTTE VOI!

PERSINO NEL CIELO LONTANO, TUTTI E SETTE I COLORI SI UNISCONO E DIVENTANO UNA COSA SOLA...

ALLA STESSA MANIERA DEI FUOCHI, ANCHE LE CANZONI DELLE PRINCIPESSE SIRENE ILLUMINANO IL MONDO...

LUCIA, DI CHI E' QUEL PARKA?

GRIP

EH?

EHI, KAITO, LI VEDI PURE TU QUESTI FUOCHI?

ANCHE QUANDO CI SIAMO INCONTRATI LA PRIMA VOLTA ERA UNA NOTTE DI FUOCHI D'ARTIFICIO PROPRIO COME QUESTA...

CHE PECCATO... CI SONO QUESTI BELLISSIMI FUOCHI E KAITO NON E' ANCORA TORNATO...

KAITO, KAITO, SEMPRE KAITO! MIKARU, PRIMA O POI LUI SE NE ANDRA' VIA DI QUI!

PER-CHE'? LUI VI-VE DA SOLO, NO?

SE RESTA QUI POS-SIAMO FARCI COMPA-GNIA A VICENDA!

TACK

KAITO!

KA...

WRK

BAM

BAM

RICORDI, KAITO...?

NANAMI... LUCIA...

BAM

MM...

NON E' CAMBIA-TA PER NIENTE!

BAM

KAITO...?

MIKARU, IO...

A TUTTI I FAN DI PICHI

GRAZIE PER AVER LETTO IL NUMERO 5!
SONO YOKOTE, LA SCENEGGIATRICE.
SPERO CHE ANCHE QUESTA VOLTA VI SIATE DIVERTITI CON PICHI PICHI PITCH! DA QUANDO HO INIZIATO QUESTA SERIE MI SEMBRA CHE STIANO USCENDO UN SACCO DI PRODUZIONI RIGUARDANTI LE SIRENE, COME PUBBLICITA' IN TV E LIBRI... E' SOLO UNA MIA IMPRESSIONE?
A PROPOSITO, QUANDO ULTIMAMENTE SONO ANDATA ALLE HAWAII, MI E' SEMBRATO DI VEDERE UNA SIRENA! (E' VERO! MA NESSUNO MI CREDE...)
PER INCISO, HO NOTATO CHE L'OROSCOPO DELLE SIRENE E' SEMPRE ESATTO. PROVATE ANCHE VOI, MI RACCOMANDO! EH? VOLETE SAPERE CHE COLORE DI SIRENA SONO?
UH UH, E' UN SEGRETO.
INFINE RINGRAZIO DI CUORE LA MAESTRA HANAMORI!
ALLORA, ALLA PROSSIMA!

YOKOTE

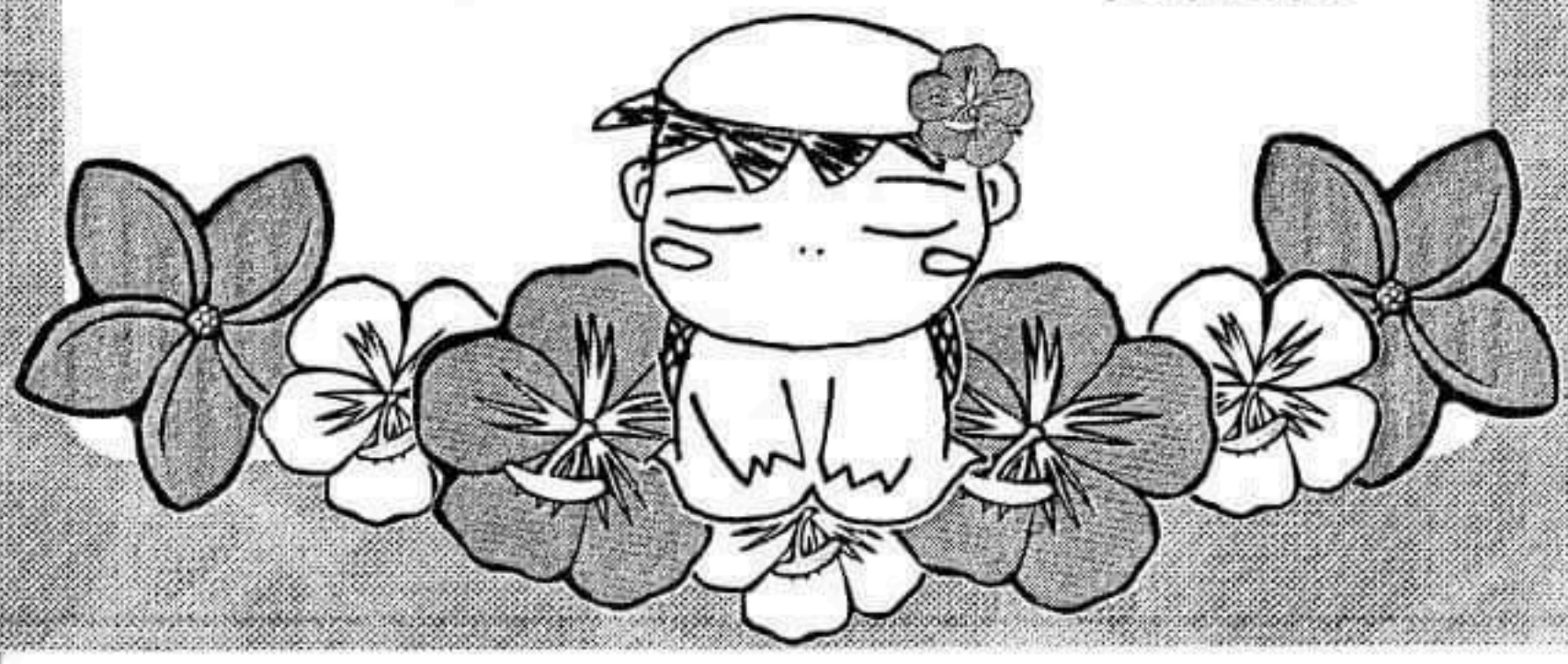

LE VACANZE ESTIVE STANNO PER FINIRE...

ANCHE CAREN E LE ALTRE SONO TORNATE A CASA...

UFFAA! AVREI TANTO VOLUTO INCONTRARE UN BEL RAGAZZO DURANTE LE VACANZE!

FLIP FLIP

NON CAMBIA MAI...

<EPISODIO 25>

E' UN'ILLUSTRAZIONE PIUTTOSTO "ADULTA". LO SFONDO E' ROSSO + NERO; MI PIACE QUESTA ASSOCIAZIONE DI COLORI FORTI. DAL PUNTO DI VISTA CROMATICO, COMUNQUE, TROVO MOLTO CARINO ROSA + NERO.

NON SO PERCHE', MA DISEGNARE QUESTO EPISODIO E' STATO FATICOSO. LO E' SEMPRE, PERO' STAVOLTA IN MODO PARTICOLARE.

A PROPOSITO, DICONO CHE IL NOME (IN REALTA' E' IL COGNOME) DEL MANAGER DI RICHT SIA MAKABE. E' STATO DECISO DA QUALCUNO SENZA CHE NE SAPESSI NIENTE. IN REALTA' LO STESSO E' SUCCESSO PER FUKU...

E' STATO CHIAMATO COSI', PERCHE' COSI' HANNO VOLUTO.

INOLTRE, IL NOME DI HAMASAKI E' MASAHIRO, LO STESSO NOME DEL "BOSS" DELLA RIVISTA NAKAYOSHI.

EPISODIO 25

MA CHE DICI, HA-NON?! TU HAI NAGI-SA!

WHAT

PWHAAT

SEN-TITE!

COME ULTIMO EVENTO DI QUESTE VACANZE ESTIVE...

...DOMANI CHE NE DITE DI ANDARE AL CON-CERTO DI RICHT?

LASHH
FRUSH
RICHT!
SEI INCREDIBILMENTE BRAVO COL SURF, KAITO!
AH AH!
COME IMMAGINAVO, IL MARE E' DAVVERO IL MASSIMO!

WOW! DEL GRANDE RICHT? ANDIAMO, ANDIAMO!

COSI' POTRO' DARE LA CACCIA A UOMINI BEN PIU' MATURI E BELLI DI NAGISA!

WHUP

RICHT E' UN FAMOSO DIRETTORE D'ORCHESTRA. MI PIACEREBBE MOLTO VEDERLO!

COME MI POTREI VESTIRE PER IL CONCERTO?

DEVO FARE UNA MASCHERA PER IL VISO!

...

LE HAI VISTE?

HO VISTO PERFETTAMENTE.

SWUP

ALLE SIRENE PIACCIONO GLI SPETTACOLI, EH?

LA NOSTRA SUPPOSIZIONE CHE, ESSENDO ESTATE, SI SAREBBERO FATTE VEDERE DALLE PARTI DI QUESTE SPIAGGE ERA ESATTA!

ORMAI LE HO MEMORIZZATE! ORA CONOSCIAMO IL LORO ASPETTO SULLA TERRAFERMA...

DOPO QUELLO CHE E' SUCCESSO IERI, PENSAVO CHE FORSE...

MIKARU... IO TORNO A CASA MIA.

SCUSAMI, MIKARU...

PERCHE'?! TU SEI ANCORA...

MA COME?!

VUP

TWIRF

MIKARU...

MIKARU!

COME PENSAVO, TI E' TORNATA LA MEMORIA, EH?

VORREI ALMENO CHE STASERA, PER L'ULTIMA VOLTA, VENISSI CON MIKARU AL MIO CONCERTO...

...

WHOOO

LE DEGENERATE PRINCIPESSE SIRENE SI SONO ALLEATE CON GLI UMANI E CERCANO DI PROTEGGERE QUESTO MONDO CORROTTO... RICEVERANNO LA GIUSTA PUNIZIONE DIVINA.

ORMAI *QUELLA PERSONA* HA DECISO DI ABBANDONARE LE SIRENE, DATO CHE NON VOGLIONO COLLABORARE CON NOI.

D'ORA IN POI QUELLE PRINCIPESSE SONO NOSTRE NEMICHE... NON ABBIATE PIU' PIETA' VERSO DI LORO.

CATTUREREMO LE PRINCIPESSE SIRENE E OFFRIREMO IL LORO POTERE IN DONO A *LUI*...

...PER POTER COSTRUIRE IL NOSTRO PARADISO!

SI!

ORA DIVIDERO CON VOI IL MIO POTERE!

MI SENTO RIEMPIRE DI ENERGIA...

CHE BELLA SENSAZIONE!

AAAH...

HO CAPITO... LASCIO FARE A VOI. ANDATE!

SI!

CONOSCIAMO ANCHE IL SEGRETO DELLE SIRENE!

GRANDE MIKEL, STAVOLTA VORREMMO CHE MANDASTE NOI!

UGH...

COSI' POTRAI LIBERARTI DA TALE SOFFERENZA E DIVENTARE PERFETTO...
MIO ADORATO NIPOTE, CATTURA AL PIU' PRESTO QUELLE SIRENE E PRENDI IL LORO POTERE!
PERCHE' AL MIO CORPO E' NECESSARIA LA FORZA DI QUELLE SIRENE?
MA PERCHE'?
PERCHE' PER COSTRUIRE IL PARADISO E' NECESSARIO IL POTERE DI QUELLE SIRENE?
SWUP
ANF ANF ANF ANF
DI QUEST'ORRIBILE FRAGILE CORPO...?
QUANDO POTRO' FINALMENTE LIBERARMI DI QUESTO CORPO?
PRENDI QUESTA.
CALMATI, NIPOTE MIO...
WHU
!
UAAAAAH
DI NUOVO... PERCHE' IL MIO CORPO HA BISOGNO DI QUESTE?
ANF
GRAB

WRRN

IL MANAGER DEL SIGNOR RICHT!

LA RINGRAZIO PER ESSERE VENUTO ADDIRITTURA A PRENDERCI!

ME L'HA CHIESTO IL MAESTRO!

WOW! ANCHE IL MANAGER E' UN BELL'UOMO!

EHI, HANON, COME TI PERMETTI DI TRADIRMI?!

MEGLIO COSI', NO? IN FONDO PIU' SIAMO PIU' CI DIVERTIAMO.

ISSA!

WHUP

MA QUELLO CHE ORA E' SEDUTO VICINO A ME CHE RAZZA DI ESSERE...?

SKRE

RUMB

GUARDA AVANTI, AVANTI!

NAGISA, CHE CI FAI TU QUI?!

...TRADIRTI?

IO VADO DOVUNQUE VAI TU!

L'HO INCONTRATO PER STRADA E NON SI E' PIU' STACCATO DA ME...

ÖO

FRUSH

KAITO!

MIKARU... NON DOVRESTI RESTARE A LETTO?

KAITO, QUELLA TAVOLA...?

...

KAITO... NON TI SARA' MICA TORNATA LA MEMORIA...?

...

TI VOGLIO TANTO BENE, KAITO... QUALUNQUE COSA SUCCEDA, NON ALLONTANARTI DA ME!

VUSH

PER-CHE'?!

TU SEI SEMPRE GENTILE CON ME, MA NON MI HAI MAI ABBRACCIATO COME UNA RAGAZZA...

IO HO BISOGNO DI TE, KAITO!

SMETTILA, MIKARU!

TU PENSI QUESTO SOLO PERCHE' TI SEI ABITUATA AD AVERMI VICINO... E PERCHE' NON CONOSCI NESSUN ALTRO.

TI SBAGLI! MI BASTA CHE CI SIA TU... SE CI SEI TU, NON HO BISOGNO DI NIENT'ALTRO!

CLIP

SONO PRONTA A DARTI TUTTA ME STESSA!

SONO IO CHE TI HO SALVATO! RESTAMI ACCANTO... ANCHE SE NON PROVI NIENTE PER ME!

ALTRIMENTI... NON HA SENSO CHE IO CONTINUI A VIVERE CON UN CORPO DEBOLE COME QUESTO!

FARE UN CONCERTO IN UNA SALA COSI' GRANDE... RICHT E' DAVVERO INCREDIBILE!

QUEL-L'UOMO E' UN VERO GENIO...

E' UNO DEI DIRETTORI D'ORCHE-STRA PIU' INFLUENTI AL MON-DO...

AH!

LUCIA, GUARDA LI'!

DIRIGO PER HANON!

RICHT

SUONO IL PIANO PER HANON!

TARO

STAI DI NUOVO FACENDO QUALCHE PENSIERO STRANO, EH?

KAI-TO!

LU-CIA!

COME MAI SEI QUI?

TUTUM

TUTUM

ARUL

TI HO FATTO PREOC-CUPARE, EH?

COSA?

KAI-TO!

MA CHE CI FAI QUI? STA PER INIZIARE. SBRIGHIAMOCI A ENTRARE!

MIKA-RU!

!

KAITO...

TUTUM

AL-LORA, CIAO!

SI COMPORTA DAVVERO IN MODO STRANO... LUCIA, NON FARCI TROPPO CASO!

OK...

MA CHE VOLEVA DIRE CON QUEL "TI HO FATTO PREOCCUPARE, EH?"...?

RICHT... E' INCREDIBILE!

GIA'...

COM'E' FIGO!

CNIIIK

AHI AHI AHI!

MIKARU... COSA FARAI ORA CHE A KAITO E' TORNATA LA MEMORIA?

PERCHE' IL TUO CUORE E' COSI' PRESO DA LUI?

IN QUALITA' DI TUO UNICO FRATELLO, IL MIO PIU' GRANDE DESIDERIO E' PROTEGGERTI...

NOI DUE, SFRUTTATE IN QUESTO MODO DA QUELLE DISGUSTOSE CREATURE CON LE ALI...

MIMI', DOBBIAMO STARE ATTENTE! SE NON CATTURIAMO LE PRINCIPESSE, SAREMO RITRASFORMATE IN RANE PESCATRICI!

PER UN PO' FINGEREMO DI UBBIDIRE AGLI ORDINI E, QUANDO VERRA' REALIZZATO IL PARADISO DI CUI PARLANO, NE APPROFITTEREMO!

MA QUESTA SFERA DI LUCE COLOR ARANCIO RICEVUTA DA MIKEL...

CHE STRANO... MI SENTO RIEMPIRE DI FORZA!

CARE PRINCIPESSE SIRENE, CHE VE NE STATE LI' TRANQUILLE SOTTO FORMA DI UMANE...

VI CATTUREREMO DISTRUGGENDO LA SALA CONCERTI CON LA NOSTRA CANZONE...

IT'S A NEW SHOW TIME!

UN SUONO DISSONANTE?!

SBAM

LA NOSTRA CANZONE E' STATA RESPINTA DALLA LORO MUSICA?

NON SO, MA AVVERTO UNA GRANDISSIMA FORZA...

POCO FA HO AVUTO UNA BRUTTA SENSAZIONE...

NON PERDONO CHI INTRALCIA LA MIA MUSICA!

AAAAH

PARE CHE IL POTERE SIA SVANITO!

IT'S A NEW SHOW TIME! VERSIONE FULMINE CADENTE!

WAAH

WAAH

LA SALA...!

KAITO!

DASH

LUCIA!

VOI USCITE IMMEDIATAMENTE!

IO VADO A CERCARLI!

GRAB

DASH

DA QUESTA PARTE, HANON!

NAGISA?!

PERO!...

NON E' POI COSI' MALE!

MMH...

TUUM

SBAM

UMPF! IN FIN DEI CONTI, RESTI UN BUONO A NULLA!

GIURNT

PERO'... GRA-ZIE!

PCIU

SCUSAMI, TOR-NO PRESTO!

EH EH...
RUMBLE RUMBLE
COME IMMAGI-NAVO, SIETE VOI...

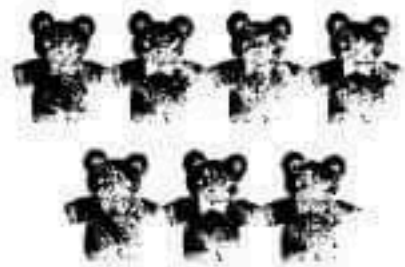

COME AVETE FATTO A SAPERE CHE NOI ERAVAMO QUI?

E' UN SE-GRE-TO! EH EH...
PIUTTOSTO, PENSI DI POTERCI BAT-TERE TU DA SOLA?
...

CRASH

TUTTO BENE, LUCIA?

KAITO... DOVE SEI?

CRASH

MIKARU! IN QUESTO POSTO SEI AL SICURO! NON ALLONTANARTI DA QUI!

RATTLE

SEI TU, RICHT? A QUANTO PARE... TE NE SEI RESO CONTO!

MA... ORMAI E' TROPPO TARDI... FINIRA' NELLE MIE MANI... IH IH IH...

TU...

AAAAAH!

DAN

SWUSH

LA TORRE!

RICHT! RICHT!

SCUOT SCUOT

RICHT!

DA QUESTA PARTE, LUCIA!

WHO

QUESTA... E' LA TORRE DI MIKEL!

LUCIA... STARA' BENE?

LU-
CIAAA!

LUCIA!

KAI-
TO!

MENO
MALE,
SEI
SANA E
SALVA!

KAITO?

ASCOLTA,
LUCIA! QUEL-
LE CREATURE
POSSIEDONO
UN POTERE
GRANDE E
MISTERIOSO...

TUTUM

TUTUM

ALLORA DAVVERO
LA SUA MEMORIA...

TI HO FATTO PREOC-CUPARE, EH, LUCIA?

KAI-
TO...

FRUP

SONO TORNATO, LUCIA!

KAITO...

BLACK BEAUTY SISTERS, SIETE GIUNTE ALLA VOSTRA FINE!

TA DAAN

MA COME?! PENSAVO CHE A QUEST'ORA FOSTE STATE SCHIACCIATE COME SARDINE DALLE MACERIE E INVECE...

MI SPIACE, MA ERAVAMO SCORTATE DA SPLENDIDI CAVALIERI!

GIA'!

TSK! NON POTRETE MAI UGUAGLIARE LE NOSTRE CANZONI D'AMORE!

FIGURIAMOCI!

DA LABBRA CHE SONO STATE BACIATE ESCONO CANTI MERAVIGLIOSI!

EH?

GASP!

E' STATO IL BACIO DELL'ALTRO GIORNO A FARMI TORNARE LA MEMORIA!

MA CHE MANIACO!

AH AH AH

KAITO...

QUI LASCIA FARE A ME. TU VA' DA LORO!

TI AMO TANTO!

SI'!

DASH

IN QUESTO MOMENTO NON C'E' NULLA CHE MI FACCIA PAURA!

LA MIA ENERGIA E' A MILLE E IL MIO SORRISO A DIECIMILA: FATEVI PURE SOTTO CON ALI E CORNA E QUALUNQUE ALTRA COSA!

DIAMO INIZIO AL LIVE DELLE VOCI PICHI PICHI!

KAI-TO!

LU-CIA!

RUSH

MIKARU...

...

MIKARU...

"NON HA SENSO VIVERE..."

JING

ANCHE SE E' SVENUTA, SI AG-GRAPPA A KAITO...

LUCIA... IO...

GRRRR!

DA DOVE VIENE UN SIMILE POTERE?!

BRILL

MENO MALE, LUCIA!

E COSI' E' QUESTO IL SENTIMENTO DELL'AMORE?... MI FA IL SOLLETICO!

...HO CAPITO!

MIKARU TI HA SALVATO LA VITA, NO? NON PUOI ABBANDONARLA.

UN PO' RIESCO A CAPIRE... I SENTIMENTI DI MIKARU.

IN FONDO ANCH'IO, DALLA NOTTE DI QUELLA TEMPESTA DI NOVE ANNI FA, HO CONTINUATO PER TUTTO IL TEMPO A ESSERE INNAMORATA DI KAITO!

STAI FACENDO LA FORTE...

SI'... E' COSI'! STO CERCANDO CON TUTTA ME STESSA DI FARE LA FORTE...

PERCIO', PRIMA CHE CADA A PEZZI DISTRUTTA DALLA SOLITUDINE...

...TORNA PRESTO DA ME!

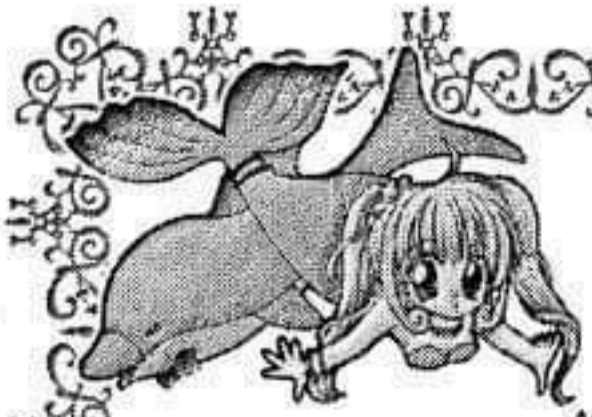

CONQUISTA LA FELICITA' IN AMORE!

IL LEGGENDARIO OROSCOPO DELLE SIRENE

ASTROLOGA: SAORI TSUKIKAGE (CENTRO RICERCHE RENE' VAN DALE)

NELLE STELLE E' SCRITTO IL DESTINO DELL'AMORE DELLE SETTE SIRENE CHE POSSIEDONO IL POTERE CHE CONTROLLA I MARI. CON QUESTO OROSCOPO POTRAI SAPERE CHE COLORE DI SIRENA SEI E COSI' CONOSCERE IL TUO CARATTERE E IL TUO COMPORTAMENTO IN AMORE. SCOPRI SUBITO CON LE TABELLE A DESTRA QUALE COLORE DI SIRENA SEI!

TABELLA DEI COLORI DELLE SIRENE

1) NELLA TABELLA 1 CERCA LE ULTIME DUE CIFRE CORRISPONDENTI AL TUO ANNO DI NASCITA (SECONDO IL CALENDARIO OCCIDENTALE). IL NUMERO SCRITTO IN ALTO NELLA COLONNA DOVE SI TROVANO LE 2 CIFRE E' IL TUO NUMERO CHIAVE. (ESEMPIO/ LUCIA, CHE E' NATA IL 3 LUGLIO DEL 1989: IL NUMERO CHIAVE CORRISPONDENTE A [89] E' [1]).
2) DOPO DI CIO', DALLA TABELLA 2 PRENDI IL NUMERO CHE SI TROVA ALL'INCROCIO TRA IL TUO MESE DI NASCITA E IL TUO NUMERO CHIAVE OTTENUTO DALLA TABELLA 1. (ESEMPIO/ NEL CASO DI LUCIA, IL NUMERO CORRISPONDENTE AL MESE DI LUGLIO, [7], E IL NUMERO CHIAVE [1] E' [0].
3) SUCCESSIVAMENTE, NELLA TABELLA 3 TROVA IL GIORNO DELLA SETTIMANA IN CUI SEI NATA CORRISPONDENTE ALL'INTERSEZIONE TRA IL GIORNO DI NASCITA E IL NUMERO CHIAVE OTTENUTO DALLA TABELLA 2. QUESTO E' IL TUO GIORNO DI NASCITA. (ESEMPIO/ NEL CASO DI LUCIA, IL GIORNO DELLA SETTIMANA CORRISPONDENTE AL GIORNO [3] E AL NUMERO CHIAVE [0] E' IL LUNEDI').
4) INFINE, NELLA TABELLA 4, VEDI QUALE COLORE DI SIRENA CORRISPONDE AL TUO GIORNO DI NASCITA. (ESEMPIO/ NEL CASO DI LUCIA, DATO CHE E' NATA DI LUNEDI' E' UNA SIRENA ROSA).
[NOTA] NELLA TABELLA 1, GLI ANNI CONTRASSEGNATI DALL'ASTERISCO FANNO ECCEZIONE. LE PERSONE NATE A GENNAIO IN QUESTI ANNI, NELLA TABELLA 2 DEVONO GUARDARE LA COLONNA DOVE C'E' L'1 CON ASTERISCO, MENTRE QUELLI NATI A FEBBRAIO DI QUEGLI ANNI DEVONO VEDERE LA COLONNA DEL 2 CON ASTERISCO.

1

	1	2	3	4	5	6	0
CALENDARIO OCCIDENTALE	22	23	—	⋆24	25	26	27
	—	⋆28	29	30	31	—	⋆32
	33	34	35	—	⋆36	37	38
	39	—	⋆40	41	42	43	—
	⋆44	45	46	47	—	⋆48	49
	50	51	—	⋆52	53	54	55
	—	⋆56	57	58	59	—	⋆60
	61	62	63	—	⋆64	65	66
	67	—	⋆68	69	70	71	—
	⋆72	73	74	75	—	⋆76	77
	78	79	—	⋆80	81	82	83
	—	⋆84	85	86	87	—	⋆88
	89	90	91	—	⋆92	93	94
	95	—	⋆96	97	98	99	—
	⋆00	01	02	03	—	⋆04	

2

	5	8 ※2	2 3 11	6	9 12	4 7 ※1	1 10
1	2	3	4	5	6	0	1
2	3	4	5	6	0	1	2
3	4	5	6	0	1	2	3
4	5	6	0	1	2	3	4
5	6	0	1	2	3	4	5
6	0	1	2	3	4	5	6
0	1	2	3	4	5	6	0

3

	1 8 15 22 29	2 9 16 23 30	3 10 17 24 31	4 11 18 25	5 12 19 26	6 13 20 27	7 14 21 28
1	D	L	MA	ME	G	V	S
2	L	MA	ME	G	V	S	D
3	MA	ME	G	V	S	D	L
4	ME	G	V	S	D	L	MA
5	G	V	S	D	L	MA	ME
6	V	S	D	L	MA	ME	G
0	S	D	L	MA	ME	G	V

4

GIORNO DI NASCITA	MERMAID COLOR
NATE DI LUNEDI'	SIRENA ROSA
NATE DI MARTEDI'	SIRENA GIALLA
NATE DI MERCOLEDI'	SIRENA AZZURRA
NATE DI GIOVEDI'	SIRENA INDACO
NATE DI VENERDI'	SIRENA PORPORA
NATE DI SABATO	SIRENA VERDE
NATE DI DOMENICA	SIRENA ARANCIONE

S-SIAMO DAVVERO DISPIACIUTE!
...ORA BASTA!
FUKU FUKU
ORMAI IL CORPO DEL SOMMO MIKEL HA RAGGIUNTO IL LIMITE!
ORA DOVRETE DIRMI I SEGRETI E TUTTO QUELLO CHE SAPETE DI QUELLE SIRENE!

PINK MERMAID

SIRENA ROSA

LUCIA

NATA IL
3 LUGLIO
DI LUNEDI'

SEI UNA PERSONA PREMUROSA E AFFETTUOSA, HAI GRANDE SUCCESSO CON GLI UOMINI!

CARATTERE DI BASE

HAI UN CARATTERE GENTILE, IN GRADO DI COMPRENDERE LE SOFFERENZE DEL CUORE ALTRUI. SE VEDI QUALCUNO GIU' DI MORALE, LO INCORAGGI CALOROSAMENTE. POICHE' SEI SINCERA E AMI ESSERE COCCOLATA DAGLI ALTRI, VIENI TRATTATA AFFETTUOSAMENTE DA TUTTI. MA HAI ANCHE UN CUORE SENSIBILE, PER CUI PUOI VENIRE FACILMENTE FERITA. PER UNA SCIOCCHEZZA CAMBI UMORE E METTI IL BRONCIO: ATTENTA A QUESTO LATO DI TE!

DESTINO IN AMORE

QUANDO TI PIACE QUALCUNO, GLI SEI FEDELE E GLI DIMOSTRI IN TUTTI I MODI IL TUO PROFONDO AMORE. DATO CHE SEI SINCERA VERSO I TUOI SENTIMENTI E SEI UN PO' IMBRANATA, SEI IL TIPO CHE VIENE COCCOLATO DAI RAGAZZI. MA SEI ANCHE MOLTO GELOSA E, A CAUSA DI QUESTO, LITIGHI SPESSO CON IL TUO INNAMORATO.

AFFINA I TUOI PUNTI DI FASCINO

SE AIUTERAI ATTIVAMENTE QUELLI CHE SI TROVANO IN DIFFICOLTA', CONQUISTERAI IL CUORE DEI RAGAZZI; AVRAI SUCCESSO ANCHE REGALANDO OGGETTI FATTI A MANO DA TE.

COMPATIBILITA'

- LE SIRENE INDACO
- I RAGAZZI NATI DI MARTEDI'

YELLOW MERMAID

SIRENA GIALLA

COCO

NATA IL
7 AGOSTO
DI MARTEDI'

POSSIEDI UNA FORZA IN GRADO DI DETERMINARE IL TUO FUTURO E SEI APPASSIONATA IN AMORE!

CARATTERE DI BASE

SEI SOLARE E PIENA DI VITA, SEI UN TIPO ATTIVO E SEI PORTATA PER LO SPORT. NON SOPPORTI LE FALSITA' E DICI SEMPRE CHIARAMENTE CIO' CHE PENSI. POICHE' RIESCI AD AFFRONTARE CON SPIRITO POSITIVO ANCHE LE DIFFICOLTA', TI DAI MOLTO DA FARE PER ESSERE UN LEADER SU CUI TUTTI POSSONO CONTARE. POSSIEDI UN POTERE GRAZIE AL QUALE ILLUMINI TUTTO CIO' CHE TI CIRCONDA. PERO', DATO CHE HAI UN CARATTERE UN PO' TROPPO FORTE, OGNI TANTO LITIGHI CON I TUOI AMICI: FA' UN ESAME DI COSCIENZA!

DESTINO IN AMORE

SEI MOLTO APPASSIONATA IN AMORE, QUANDO TI PIACE QUALCUNO VAI SUBITO ALL'ATTACCO. SEI IL TIPO CHE, SE CI SONO RIVALI, FINISCE PER INFIAMMARSI ANCORA DI PIU'. QUANDO VIENI LASCIATA, NON STAI A DEPRIMERTI ALL'INFINITO, MA RIESCI A RIPRENDERTI VOLGENDOTI SUBITO A UN NUOVO AMORE. NON TI PIACCIONO LE STORIE IN CUI SEI TU A ESSERE INSEGUITA.

AFFINA I TUOI PUNTI DI FASCINO

ACCETTA PRONTAMENTE I COMPITI CHE TUTTI GLI ALTRI RIFIUTANO DI FARE; ANCHE QUANDO SUCCEDE QUALCOSA DI SPIACEVOLE CERCA DI NON DIMENTICARE MAI IL SORRISO.

COMPATIBILITA'

- LE SIRENE ROSA
- I RAGAZZI NATI DI DOMENICA

BLUE MERMAID

SIRENA AZZURRA

HANON

NATA IL
24 MAGGIO
DI MERCOLEDI'

SEI GRAZIOSA E TI PIACE CHIACCHIERARE, SEI L'IDOLO DI TUTTI!

CARATTERE DI BASE

ATTENTA ALLE MODE E ALLE ULTIME TENDENZE, TI PIACE MOLTO CHIACCHIERARE. CON LA TUA PIACEVOLE CONVERSAZIONE, RIESCI A CONQUISTARE IL CUORE DI TANTI AMICI. POICHE' SEI INTELLIGENTE E HAI ANCHE UNA BUONA MANUALITA', POSSIEDI UN TALENTO NATURALE IN DIVERSI CAMPI. IN GENERE SEI LODATA E STIMATA DA TUTTI. PERO' SEI UN PO' CAPRICCIOSA E DICI COSE DIVERSE A SECONDA DELL'UMORE DELLA GIORNATA: STA' ATTENTA!

DESTINO IN AMORE

SEI BRAVA A COMPRENDERE I SENTIMENTI ALTRUI E POSSIEDI UN FASCINO CHE TI PERMETTE DI ENTRARE IN CONFIDENZA SUBITO CON QUALUNQUE TIPO DI PERSONA. DATO CHE RIESCI A LEGARE IMMEDIATAMENTE ANCHE CON I RAGAZZI CHE TI PIACCIONO, DI CERTO AVRAI NUMEROSI FIDANZATI. MA, POICHE' NON TI PIACCIONO I LEGAMI E LE RESTRIZIONI, LE TUE RELAZIONI IN GENERE NON DURANO A LUNGO.

AFFINA I TUOI PUNTI DI FASCINO

SE AIUTI NELLO STUDIO I TUOI COMPAGNI O DAI UNA MANO NELLE ATTIVITA' DI CLASSE, DI CERTO LA PERSONA CHE TI PIACE SARA' COLPITA DALLA TUA ABILITA' E SI INNAMORERA' DI TE.

COMPATIBILITA'

- LE SIRENE VERDI
- I RAGAZZI NATI DI VENERDI'

CARATTERE DI BASE

SEI SOLARE E GENEROSA, NON TI CURI DELLE SCIOCCHEZZE, TI PIACE RILASSARTI. PIENA DI CURIOSITA', HAI INTERESSE PER UN SACCO DI COSE E TI PONI SEMPRE NUOVE SFIDE. SEI IL TIPO CHE, PUR DI REALIZZARE UN GRANDE SOGNO, E' CAPACE DI CONTINUARE A LAVORARE SODO E A LUNGO. PERO' NON SOPPORTI L'ESSERE LIMITATA DALLE REGOLE, PER CUI OGNI TANTO FINISCI PER AGIRE DI TESTA TUA SENZA PENSARE AL RESTO.

DESTINO IN AMORE

HAI TANTI AMICI UOMINI E SPESSO TI SUCCEDE CHE CON UNO DI LORO INIZI UNA STORIA D'AMORE. DATO CHE RIESCI AD AVVICINARE LA PERSONA CHE TI PIACE IN MODO APERTO, CI ENTRI SUBITO IN CONFIDENZA. PERO', APPENA SCOPRI CHE C'E' QUALCOSA CHE NON VA, DIVENTI IMMEDIATAMENTE FREDDA NEI SUOI CONFRONTI. PROBABILMENTE AVRAI UN GRAN NUMERO DI AMORI.

AFFINA I TUOI PUNTI DI FASCINO

DATO CHE SEI BRAVA A SCORGERE I PREGI DEGLI ALTRI, CERCA DI LODARE SPESSO IL TUO COMPAGNO. SEI CAPACE DI INFONDERE CORAGGIO E BUONUMORE.

COMPATIBILITA'

- LE SIRENE ARANCIONI
- I RAGAZZI NATI DI LUNEDI'

INDIGO MERMAID

SIRENA INDACO

NOEL

NATA IL
13 FEBBRAIO
DI MERCOLEDI'

PER TE, COSI' SOLARE E PIENA DI CURIOSITA', SPESSO L'AMICIZIA SI TRASFORMA IN AMORE!

PURPLE MERMAID

SIRENA PORPORA

CAREN
NATA IL
14 FEBBRAIO
DI VENERDI'

HAI UN
INFALLIBILE
BUON GUSTO
E SEI PRO-
FONDAMENTE
SENSIBILE,
SAI FARTI
AMARE.

CARATTERE DI BASE

HAI BUON GUSTO E SEI SEMPRE MOLTO GRAZIOSA E ALLA MODA. DOTATA DI SENSO ARTISTICO, SEI MOLTO BRAVA NEL TROVARE COSE BELLE O OGGETTI CARINI. SEI PORTATA SIA PER LA MUSCIA CHE PER IL DISEGNO. LA TUA VOGLIA DI ESSERE IN BUONI RAPPORTI CON TUTTI E' MOLTO FORTE E PERCIO' DETESTI L'IDEA DI LITIGARE. PERO', POICHE' SEI UN TIPO INDECISO, CI METTI PARECCHIO TEMPO PER PRENDERE DELLE DECISIONI.

DESTINO IN AMORE

POICHE' COMPRENDI BENE I SENTIMENTI DEI RAGAZZI E SEI BRAVA NEL FARE COMPLIMENTI, HAI MOLTO SUCCESSO CON L'ALTRO SESSO. PIUTTOSTO CHE ESSERE TU A FARE LA PRIMA MOSSA, IN GENERE INIZI UNA RELAZIONE SE E' L'ALTRA PERSONA CHE SI DICHIARA A TE. PERO', DATO CHE SPESSO HAI MOLTI DUBBI SULLA SCELTA DEL PARTNER, PUO' SUCCEDERE CHE TI LASCI SFUGGIRE DELLE OCCASIONI: CERCA DI DECIDERE PIU' IN FRETTA!

AFFINA I TUOI PUNTI DI FASCINO

SE PARLI CON UN TONO DI VOCE GENTILE E ASCOLTI I DISCORSI DEGLI ALTRI CON UN SORRISO, SARAI ANCORA PIU' APPREZZATA! SFRUTTA IL TUO BUON GUSTO PER FARE REGALI CHE PIACCIANO AL TUO PARTNER!

COMPATIBILITA'

- LE SIRENE AZZURRE
- I RAGAZZI NATI DI SABATO

CARATTERE DI BASE

SEI UNA PERSONA SERIA E LAVORATRICE. HAI UN CARATTERE CALMO E UN ATTEGGIAMENTO MATURO. ANCHE QUANDO CAPITANO DELLE DIFFICOLTA', RIESCI AD AGIRE SENZA AFFRETTARTI E RAGIONANDO A MENTE LUCIDA, PER CUI IN GENERE DAI AGLI ALTRI L'IMPRESSIONE DI ESSERE UNA PERSONA FREDDA, MA IN REALTA' SEI MOLTO AMICHEVOLE. POICHE' HAI UN FORTE SENSO DELLA RESPONSABILITA', CHI TI CIRCONDA HA MOLTA FIDUCIA IN TE. PERO', DATO CHE NON CAMBI MAI LE TUE OPINIONI, STA' ATTENTA A NON ESSERE TROPPO TESTARDA!

DESTINO IN AMORE

IN AMORE SEI CAUTA E VAI CON I PIEDI DI PIOMBO, PER CUI SEI IL TIPO CHE DIFFICILMENTE SI INNAMORA. PERO', UNA VOLTA CHE HAI TROVATO QUALCUNO CHE TI PIACE, HAI UNA PASSIONE TALE DA CONTINUARE AD AMARLO PER TUTTA LA VITA. ANCHE QUANDO TI INNAMORI, NON TI DICHIARI IMMEDIATAMENTE, PER CUI IN GENERE IL TUO AMORE RESTA UNILATERALE A LUNGO.

AFFINA I TUOI PUNTI DI FASCINO

SE A SCUOLA TI TROVI A LAVORARE A QUALCHE COMPITO INSIEME A LUI, DI CERTO NOTERA' LA TUA BRAVURA. AUMENTA IL TUO FASCINO SEGUENDO LA MODA E LE ULTIME TENDENZE!

COMPATIBILITA'

- LE SIRENE PORPORA
-I RAGAZZI NATI DI MERCOLEDI'

GREEN MERMAID

SIRENA VERDE

RINA

NATA IL
2 SETTEMBRE
DI SABATO

COSI' SERIA E RAZIONALE, IN AMORE SEI FEDELE E APPASSIONATA!

ORANGE MERMAID

SIRENA ARANCIONE

SARA

NATA IL
22 NOVEMBRE
DI DOMENICA

SEIRA
?

COSI' ELEGANTE
E LUMINOSA, SEI
MOLTO POPOLARE.
PER TE L'AMORE
E' UNA VERA
SFIDA!

CARATTERE DI BASE

HAI UN ATTEGGIAMENTO ELEGANTE E LUMINOSO. TI PIACE FARTI NOTARE E SEI MOLTO BRAVA A FAR DIVERTIRE GLI AMICI. DIVENTI FACILMENTE L'IDOLO DI TUTTI. POICHE' TI PIACE LA COMPAGNIA E RIESCI A PARLARE SENZA PROBLEMI ANCHE CON PERSONE CHE HAI APPENA CONOSCIUTO, FAI SUBITO AMICIZIA CON TUTTI. PERO' SEI ANCHE CAPRICCIOSA E NON TOLLERI QUANDO LE COSE NON VANNO COME VUOI TU.

DESTINO IN AMORE

DATO CHE NON TI PIACCIONO LE STRATEGIE IN AMORE, QUANDO TI INNAMORI DI QUALCUNO, GLI ESPRIMI SINCERAMENTE I TUOI SENTIMENTI. SEI ATTRATTA DAGLI AMORI DRAMMATICI E, POICHE' SEI MOLTO ESIGENTE, HAI UN OCCHIO PIUTTOSTO SEVERO NELLO SCEGLIERE IL TUO RAGAZZO. STA' MOLTO ATTENTA A NON STRESSARE TROPPO IL TUO INNAMORATO CON CONTINUI CAPRICCI O FINIRA' PER STANCARSI DI TE.

AFFINA I TUOI PUNTI DI FASCINO

SEI SEMPRE RICCA DI IDEE, PER CUI POTRESTI SFRUTTARE QUESTA QUALITA' PER PARTECIPARE PROFICUAMENTE ALLE ATTIVITA' SCOLASTICHE. SE SARAI POSITIVA NEI MOMENTI DI DIFFICOLTA', AUMENTERAI LA TUA POPOLARITA'.

COMPATIBILITA'

- LE SIRENE GIALLE
- I RAGAZZI NATI DI GIOVEDI'